

■議会の構成

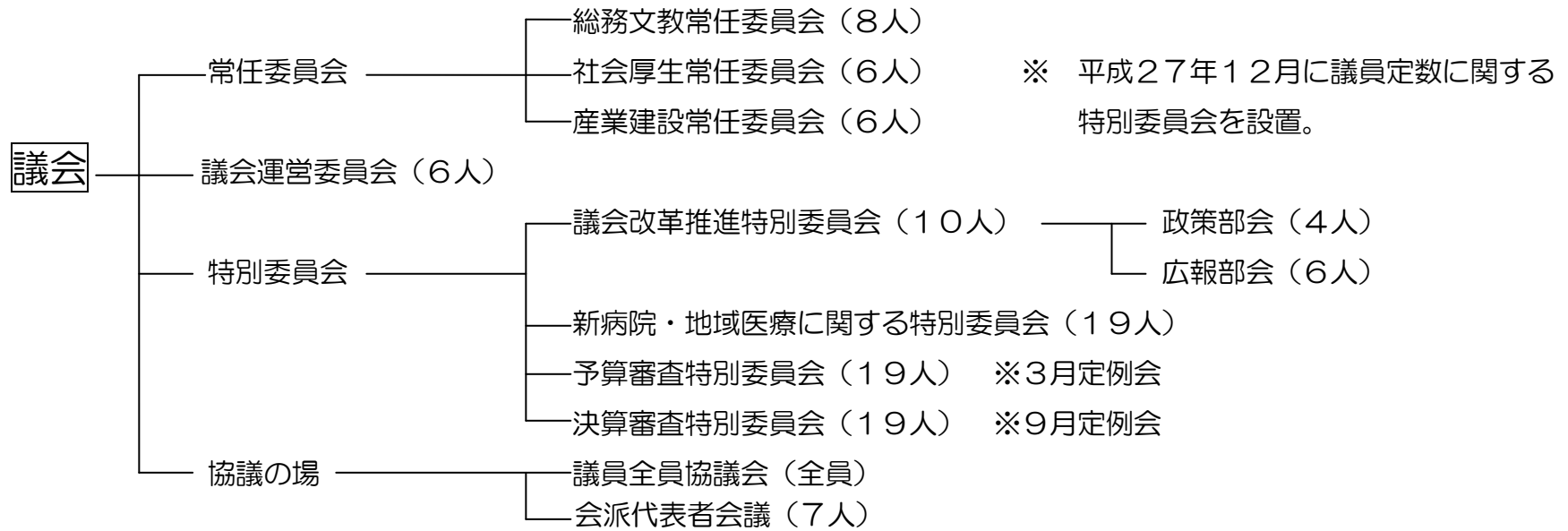

■新潟県内 20 市議員定数（平成 27 年 12 月現在）

人口 順位	市名	人口（人）	議員数	議員報酬額（円）		
				議長	副議長	議員
1	新潟市	802,919	51	778,000	700,000	653,000
2	長岡市	276,872	34	624,000	563,000	526,000
3	上越市	198,468	32	527,400	466,400	438,800
4	三条市	101,050	22	462,000	400,000	372,000
5	新発田市	100,419	27	498,000	428,000	396,000
6	柏崎市	87,450	26	491,000	420,000	394,000
7	燕市	81,813	24	380,600	315,700	300,300
8	村上市	63,691	26	359,000	295,000	273,000
9	南魚沼市	58,950	26	383,200	335,300	287,400
10	佐渡市	58,620	24	347,900	285,100	268,200
11	十日町市	56,292	26	392,000	316,000	300,000
12	五泉市	52,893	20	386,000	316,000	299,000
13	糸魚川市	45,120	20	372,300	307,000	287,600
14	阿賀野市	44,305	20	354,500	289,000	266,000
15	見附市	41,436	17	364,000	305,000	294,000
16	魚沼市	38,282	20	390,000	320,000	300,000
17	小千谷市	37,170	16	390,000	320,000	303,000
18	妙高市	34,101	18	363,000	296,000	283,000
19	胎内市	30,574	18	340,000	276,000	250,000
20	加茂市	28,787	18	375,900	311,100	293,100

※ 全国の 810 市区議会の議員定数・報酬の状況（人口規模別）のうち

人口段階 5 万人未満（262 市）…議員定数 1 市平均 17.9 人、議員報酬平均月額 327,800 円

■阿賀野市の議員定数の推移 平成 16 年 11 月 26 人⇒ 平成 20 年 11 月 22 人⇒ 平成 24 年 11 月 20 人