

お知らせ版

No. 256

■略字の見方
 日=日時・期間 場=場所・会場 内=内容
 対=対象 定=定員 参=参加費等
 講=講師 持=持ち物 他=その他
 申=申し込み 問=問い合わせ
 先着…先着順 抽選…応募多数の場合抽選
 ※対誰でも、定なし、参無料、申不要の場合は記載なし

あがのポイント対象事業
 このマークが付いている記事は、参加するとあがのポイントが○ポイント付与されます。参加の際はカードを持参してください。

(例) ID=1234
 記事の最後に記載されているIDを市ホームページのページID検索欄に入力すると、簡単に該当ページを見つけることができます。

主要連絡先

- | | |
|-------------------|---------------------|
| 阿賀野市役所 ☎ 62-2510 | 安田支所 ☎ 68-3000 |
| 水原総合体育館 ☎ 62-0656 | 安田公民館・体育館 ☎ 68-3006 |
| 水原公民館 ☎ 62-2028 | |
| あがの市民病院 ☎ 62-2780 | 笹神支所 ☎ 62-4141 |
| 上下水道局 ☎ 62-2159 | 学校教育課 ☎ 62-2790 |
| 消防本部 ☎ 62-2058 | 生涯学習課 ☎ 62-5322 |
| | 農業委員会 ☎ 62-2420 |
| 京ヶ瀬支所 ☎ 67-2111 | 笹神体育館 ☎ 61-2111 |
| 市立図書館 ☎ 67-2500 | ふれあい会館 ☎ 63-8019 |



催し

新型コロナウイルス感染症拡大防止のため、掲載したイベントや例年実施しているイベントが中止・延期される場合があります。

最新の情報は、問い合わせ先に確認するか、ホームページで確認してください。

ID 113189

催しや講座等に参加する人は、マスクの着用や当日の検温などに協力してください。

コスモスきょうがせまつりを中止します

今年のコスモスきょうがせまつりは、中止します。

問 商工観光課 観光係 ☎ 62-2510 (内線2343)

ID 110431

平和祈念事業 原爆絵画展

市は、平成22年に非核平和都市宣言を行いました。原爆被害の実情を理解し、核兵器の廃絶と世界恒久平和の実現を考える機会となるよう原爆絵画展を市内4会場で開催します。

内 広島市基町高校美術科の生徒が、被爆者の体験を描いた絵画を展示します。

○安田地区

日 7月27日(水) ～ 8月15日(月) 午前9時～午後8時

場 安田交流センター

○京ヶ瀬地区

日 7月27日(水) ～ 8月14日(日) 午前9時30分～午後7時

※土・日曜、祝日は午後5時まで、毎週月曜

休館 場市立図書館

○水原地区

日 7月27日(水) ～ 8月15日(月) 午前9時30分～午後7時

※土・日曜、祝日は午後5時まで、毎週金曜休館

場 水原中学校市民図書室

○笹神地区

日 7月27日(水) ～ 8月15日(月) 午前8時30分～午後5時15分

※土・日曜、祝日は閉庁

場 笹神支所

問 生涯学習課 社会教育係 ☎ 63-8019 ID 112699

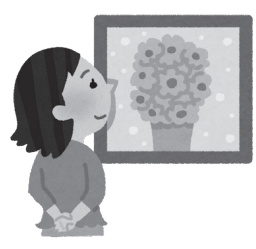

子育て応援講演会 「生きる力を育む」子育てに大切なことへ「ハッピーアドバイス」

子どもの心を成長させるために子育てで必要なことは、しつけや勉強よりも「こころの土台」となる「自己肯定感」を育てることです。

子どもの自己肯定感を育てる方法を知りたい人や、子育てに困ったり、悩んだり、不安を抱えている人は、子育てに役立つ「ハッピーアドバイス」を聞いてみませんか？

日 8月6日(土) 午前9時

30分～11時30分(午前9時受け付け) 場 水原保健センター2階「研修室」
 定 100人程度 先着 講演 井田恵子氏(認定子育てHATマイスター) 申・問 社会福祉課 障がい者基幹相談支援センター ☎ 61-2488 申込期限 8月1日(月) ID 110575



絵手紙教室を開催します

どなたでも気軽に参加してください。

日 7月20日(水) 午後1時～

場 おんこ茶屋「多目的スペース」 対小学生以上

参 200円(教材費) 持参 絵の具、筆(貸し出しあり)

問 NPO法人市民ネットあがの 中村 ☎ 62-7038

催し 手続き・制度 募 集 子育て・教育 健康・福祉 スポーツ 暮らし・相談

住民税非課税世帯等に 臨時特別給付金を支給します

長期化する新型コロナウイルス感染症の影響により、日常生活にさまざまな困難が生じている住民税非課税世帯等に対し、給付金を支給します。

給付額	1世帯当たり一律 10万円
対象世帯	令和4年6月1日現在、阿賀野市に住民登録があり、(1)・(2)のいずれかに該当する世帯で、これまでに本給付金を受給していない世帯 (1) 世帯全員が令和4年度分の住民税均等割が非課税になり、住民税課税者の扶養を受けていない世帯(住民税非課税世帯) (2) 新型コロナウイルス感染症の影響で、家計が急変し(1)と同様の状況にあると認められる世帯(家計急変世帯)
申請方法	住民税非課税世帯 市から確認書を送付します。記載内容に誤りがないか確認し、必要事項を記入の上、返信用封筒に書類を封入して返送してください。 ※一部申請が必要な場合があるので、その場合は申請書を送付します。 家計急変世帯 市役所1階 社会福祉課 福祉企画係に収入額が確認できる書類(給与明細等)と振込先口座が分かるものを持参の上、申請してください。申請書は申請先にあるほか、市ホームページからダウンロードできます。
申請期限	11月30日(水)

☎社会福祉課 福祉企画係 ☎62-2510(内線2145・2146) ID=10568

Procedure・System 手続き・制度

新型コロナウイルスワクチン接種証明書 ワクチンパスポート 申請方法について

昨年12月から電子化されたワクチンパスポート(新型コロナウイルスワクチン接種証明書)の電子申請ができない人へ、書面での発行を行います。 ※国内であれば、引き続き「接種済証」の利用が可能です。
☑ 新型コロナウイルスワクチン接種時に、阿賀野市に住民票があった人 **必要書類** Ⅱ 交付申請書、本人確認書類の写し、**旅券(パスポート)の写し**、接種済証の写し、**旧姓や別姓等が確認できるもの(旅券に記載がある場合)**、委任状(本人以外の申請の場合) ※ は海外用の申請の場合に必要な **申請方法** Ⅱ 水原保健センター2階 新型コロナウイルスワクチン接種推進室に必要な書類を持参、または郵送で申請してください。

郵送の場合は、必要書類と返信用封筒(82円切手を貼付)を同封の上、「〒959-2092(住所不要) 健康推進課 新型コロナウイルスワクチン接種推進室」まで送付してください。申請書は、申請先および水原保健センター1階 健康推進課窓口にあるほか、市ホームページからダウンロードできます。
☑ 申請から発行までに1週間程度かかる場合があるため、余裕を持って申請してください。 ☑ 健康推進課 新型コロナウイルスワクチン接種推進室 ☎62-1781 ID 119580

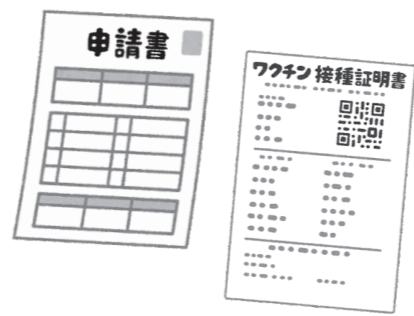

介護保険料・後期高齢者医療保険料 コンビニ決済アプリ でも納付できます

7月15日から、金融機関窓口等での納付や口座振替に加え、コンビニでの納付とスマートフォンでの決済アプリによる納付が可能になりました。

- ◎ **決済アプリでの納付方法**
- ① コンビニATMやチャージ用の登録済銀行口座などから、アプリに電子マネーをチャージする。
 - ② アプリの請求書払いを選び、カメラ機能を使って納付書のバーコードを読み取り、決済画面に進む。
 - ③ 支払う金額を確認し、決済を行えば支払い完了。

◎ 注意事項

- ・スマホ決済では、領収書が発行されません。アプリの納付履歴で確認してください。領収書が必要な場合は、市役所や金融機関等の窓口で現金納付してください。
- ・コンビニ用のバーコードとスマホ決済用のバー

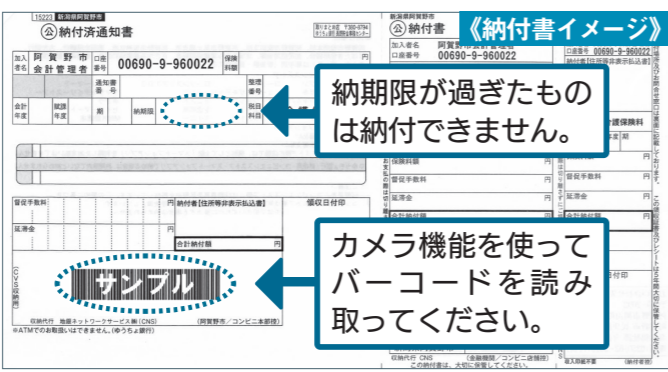

コードは兼用です。アプリの利用方法は、各アプリのホームページで確認してください。

☑ 下の二次元コードからアプリのダウンロードができます。 ※すでにLINE Eをダウンロードしている人は、LINE Eのウォレット機能から支払いが可能です。 ☑ 介護保険料について：高齢福祉課 介

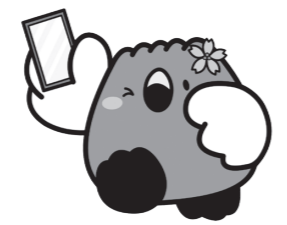

国保・介護・後期高齢者医療 保険料(税) 減免制度の お知らせ

新型コロナウイルス感染症の影響により、次の保険料や保険料の納付が困難な人は、申請により、納付金額の全部または一部の減免が受けられる場合があります。 ☑ 国民健康保険税：次の対象要件の①または②に該当する世帯の加入者
☑ 後期高齢者医療保険料：次の対象要件の①または②に該当する世帯の加入者

☑ 介護保険料：次の対象要件の①または②(イを除く)に該当する世帯の加入者
☑ 国民健康保険税(料) Ⅱ 令和4年4月1日～令和5年3月31日に納期限が設定されているもの **申請期限** Ⅱ 令和5年3月31日(金)

◎ 対象要件

- ① 新型コロナウイルス感染症により、主たる生計維持者が死亡または重篤な傷病を負った世帯
 - ② 新型コロナウイルス感染症の影響により主たる生計維持者の減収が見込まれ、次の(ア)～(ウ)の全てに該当する世帯
(ア) 事業、不動産、山林、給与のいずれかの収入が、前年に比べて30%以上減少する見込みであること
(イ) 前年の所得合計額が1千万円以下であること
(ウ) 減収が見込まれる種類の所得以外の前年の所得合計額が400万円以下であること
- ※収入の減少が見込まれる事業所得について、令和3年中の所得が0円、またはマインナス所得の場合は対象外



☑ 国民健康保険税について：健康推進課 後期高齢係 ☎62-2510(内線2180) ID 118601

☑ 介護保険料について：健康推進課 国保年金係 ☎62-2510(内線2181) ID 110059、介護保険料について：高齢福祉課 介護保険係 ☎62-2510(内線2122) ID 115134、後期高齢者医療保険料について：健康推進課 後期高齢係 ☎62-2510(内線2180) ID 118601



自営店舗サービスPRのチャンス！
あがのわくわく産業フェア
2022 参加店舗募集中

今年のがあがのわくわく産業フェアは、昨年に続き市内全域の事業所や店舗を巡る形式で行います。
来場者が喜ぶ企画を用意してくれる、参加店舗等を募集します。

イベント期間 10月16日(日)～11月6日(日) 企画例 II イベント限定特別メニュー、無料体験、会社見学など
他 イベント概要や参加店舗等の詳細は、下記の二次元コードから確認するか、「阿賀野ドリームプロジェクト」で検索してください。



参加申込書に必要事項を記入の上、参加費を添えて市内4商工会のいずれかに提出してください。申込書は、提出先にあります。 申込 期限 8月10日(水) 問 阿賀野市役所

市職員(初級)を募集します

ID = 8578

採用予定日=令和5年4月1日
試験日・会場=第1次試験…9月18日(日) / 阿賀野市役所
第2次試験…10月下旬(予定) / 阿賀野市内の施設
受付期間=7月15日(金)～8月9日(火) ※郵送の場合は締切日必着

◎阿賀野市役所

職種	一般行政	土木	電気	社会福祉士
採用予定人数	若干人	若干人	1人程度	1人程度
受験資格	平成13年4月2日～平成17年4月1日に生まれた人		平成5年4月2日～平成17年4月1日に生まれた人	平成5年4月2日以降に生まれた人で、社会福祉士免許取得者、または令和5年3月31日までに取得見込みの人
申込方法	①受験申込書に必要事項を記入し、写真(上半身正面、無帽、縦4cm×横3cm)1枚を貼り、他に2枚を添付して、市役所2階 総務課に持参または郵送してください。 ※郵送の場合、封筒に「職員採用試験申込書在中」と朱書きし、書留等で送ってください。 ②受験申込書と試験案内は総務課にあるほか、市ホームページからダウンロードできます。 ※郵送により受験申込書を請求する場合、住所・氏名・受験申込書(どの試験用か記載)を請求する旨を記載し、返信用の角形2号封筒(140円切手を貼付)を同封し、「〒959-2092(住所不要) 総務課 人事係宛て」に請求してください。			
受付時間	午前8時30分～午後5時15分(土・日曜、祝日除く)			
提出先 問い合わせ先	総務課 人事係 ☎62-2510(内線2283)			

◎阿賀野市消防本部

職種	消防
採用予定人数	2人
受験資格	平成10年4月2日～平成17年4月1日に生まれた人
申込方法	①受験申込書に必要事項を記入し、写真(上半身正面、無帽、縦4cm×横3cm)1枚を貼り、他に2枚を添付して、消防本部に持参してください。 ※受付時に体力測定を実施します。運動のできる服装で運動靴を持参してください。 ②受験申込書と試験案内は消防本部、市役所2階総務課にあるほか、市ホームページからダウンロードできます。 ※郵送により受験申込書を請求する場合、住所・氏名・受験申込書(消防用と記載)を請求する旨を記載し、返信用の角形2号封筒(140円切手を貼付)を同封し、「〒959-2003 安野町14-4 阿賀野市消防本部 総務課」または「市役所 総務課 人事係」まで請求してください。
受付時間	午前8時30分～午後5時15分(毎日)
提出先 問い合わせ先	消防本部 総務課 ☎62-2058

他 受験資格などの詳細は、試験案内で確認してください。

賀野市産業振興フェア実行委員会事務局(水原商工会内) ☎62-2047

令和4年度 新潟県警察官採用試験

○募集職種・採用人数

・警察官A採用(大学卒業生) : 男性警察官A/15人程度、女性警察官A/2人程度
・警察官B採用(大学卒業生以外) : 男性警察官B/46人程度、女性警察官B/6人程度
・警察官採用(武道) : 男性警察官/2人程度、女性警察官/2人程度
採用予定日 令和5年4月1日 一次試験 9月18日(日)
他 受験資格や日程などの詳細は、下記の二次元コードから確認するか、直接問い合わせてください。
申込 期限 8月15日(月) 午後5時15分 問 新潟県警察本部 警察課 採用係 ☎025-280-0334、阿賀野警察署 ☎63-0110



パブリックコメント

ID = 138

広く皆さんの意見を募集します

「阿賀野市地域公共交通計画」

市では、日常生活に必要な移動手段を確保し、将来を見据えた持続可能な公共交通の実現を目指すため、平成29年に「阿賀野市地域公共交通網形成計画」を策定しました。当計画策定以降の社会情勢の変化やこれまでの成果・課題などを踏まえ、第2次計画の位置付けとして「阿賀野市地域公共交通計画」を策定します。

これに先立ち、阿賀野市パブリックコメント実施要綱に基づき、ここに計画(案)を公表し、広く皆さんの意見を募集します。

- 募集期間 = 7月22日(金)～8月19日(金) ※郵送の場合は当日消印有効
 - 公表資料 = 阿賀野市地域公共交通計画(案)
 - 資料の入手方法
 - ・市ホームページからダウンロード
 - ・市役所2階 総務課、各支所で配布(土・日曜、祝日を除く午前8時30分～午後5時15分)
 - ・市立図書館(曾郷1028)で配布[休館日を除く午前9時30分～午後7時まで(土・日曜、祝日は午後5時まで)]
 - 提出方法 = 意見書に、①意見、②住所、③氏名(団体等の場合は、所在地、名称、代表者名)、④電話番号を記入の上、持参、郵送、FAX、電子メールのいずれかの方法で提出してください。意見書は、資料の入手方法と同様の方法で入手できます。
 - 結果の公表 = 提出された意見は、原則として、市の考え方と併せて、後日、資料の入手方法と同様の方法で公表します(個人情報非公表)。
- 申・問 〒959-2092(住所不要) 総務課 交通対策係 ☎61-2471
☎62-0281 ✉ somu@city.agano.niigata.jp

低所得の子育て世帯に対し 生活支援特別給付金を支給します

食料品費等の物価高騰により、日常生活に大きな影響を受けている低所得の子育て世帯に対し、生活支援特別給付金を支給します。

▶ 対象者

①ひとり親世帯…次のいずれかに該当する人 (ID = 8061)

令和4年4月分の児童扶養手当受給者

申請不要
※7月6日に支給済

公的年金等^{*1}受給を理由に、令和4年4月分の児童扶養手当を受給していない人

要申請
※案内文書は7月中旬に送付

令和4年4月分の児童扶養手当を受給していないが、新型コロナウイルス感染症の影響により、収入が児童扶養手当受給者と同じ水準となっている人^{*2}

※1 遺族年金、障害年金、老齢年金、労災年金、遺族補償など
※2 児童扶養手当受給資格者としての認定を受けていない人も対象

②ひとり親世帯以外の子育て世帯…次のどちらにも該当する人 (ID = 8639)

- 令和4年3月31日時点で18歳未満の児童（障がい児は20歳未満）を養育する父母等、または令和4年4月1日～令和5年2月末に生まれた新生児を養育する父母等
- 令和4年度住民税均等割が非課税の人（※未申告の場合は申告が必要）または、新型コロナウイルス感染症の影響を受け、令和4年1月1日以降の収入が急変し、住民税非課税相当の収入になった人

令和4年4月分の児童手当または特別児童扶養手当の受給者

申請不要
※案内文書は7月以降順次送付

令和4年5月～令和5年3月のいずれかの月の分の児童手当・特別児童扶養手当の受給資格および額改定の認定を受けた人

要申請
※案内文書の送付なし

令和4年3月31日時点で、平成16年4月2日～平成19年4月1日に出生した児童（高校生等）のみを養育する人

家計が急変した人

◎共通事項

▶ 給付額

対象児童1人当たり一律 **5万円**

▶ 申請期限

令和5年2月28日（火）

▶ 申請方法

支給対象で申請が必要な人は、申請書類を市役所1階 社会福祉課 児童福祉係に持参または郵送（〒959-2092 社会福祉課 児童福祉係）で提出してください。申請書は、申請先にあるほか、市ホームページからダウンロードできます。

▶ その他

父母が共に児童を養育している場合、所得の高い人が申請者となります。

▶ 問い合わせ

社会福祉課 児童福祉係 ☎62-2510（内線2152）

厚生労働省 子育て世帯生活支援特別給付金コールセンター ☎0120-400-903



子育て・教育

児童手当を受給する皆さんへ こんなときは届け出を！

6月から児童手当現況届の提出が原則不要となりました。

この変更に伴い、児童の養育状況等に変更がある場合は、市役所1階 社会福祉課へ届け出てください。必要な届け出が遅れると、過払いが発生し、過払い分を返還してもらう場合があります。

◎届け出が必要なとき

- 3歳未満の児童がいる受給者で、加入する年金の種類が転職等で変わったとき（変更がなければ届け出不要）
- 市外に住民票のある配偶者や児童の住所または氏名が変わったとき
- 児童を養育していた配偶者がいなくなったとき、または配偶者を有するに至ったとき

親子で楽しい体験教室

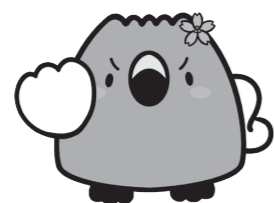

親子で一緒に、世界に一つだけの手作り作品を作ってみませんか？

○羊毛フェルトのモンスター作り体験

☎8月2日（火）午後6時30分～8時



健康・福祉



子育て世帯の皆さんへ
新型コロナウイルスワクチン接種を実施しています

5～11歳までの子どもを

3回目の接種を受けていない人へ 新型コロナウイルスワクチンの 補完接種を行います

3回目の新型コロナウイルスワクチン集団接種は、5月22日で終了しました。3回目の接種がまだの人は、左記の日程で補完接種を行うので早めの予約をお願いします。

12～17歳の人は、ファイザー社製のワクチン接種に限られるため、この機会に接種の検討をお願いします。

☎8月5日（金）午後3時15分～8時 場水原公民館

☎8月5日（金）午後3時15分～8時 場水原公民館

☎62-1781 ID 8529



夏期ラジオ体操会を開催します

☎ 7月25日(月)～8月31日(水) 午前6時20分～6時40分
 場旧安田公民館玄関前駐車場、市立図書館前広場、瓢湖水きん公園野外ステージ前広場、笹神体育館駐車場 内ラジ体操第1・第2 対市民持マスク、飲み物、タオル、帽子等 他期間中は毎日、まちづくりにポイントを付与します。 問健康推進課健康づくり係 ☎62・2510 (内線2623) ID118616

ラジオ体操のCDを配布します

配布枚数1100枚 宛 配布場所 水原保健センター 水原保健センター1階健康推進窓口で配布申込書に必要事項を記入し、提出してください。 他希望者には、

「シャキーいきー健康法」のDVDも差し上げます。 問健康推進課健康づくり係 ☎62・2510 (内線2623)



夜間・休日の体調不良時の受診について

夜間・休日の急な発熱や、体調不良のときは、新発田地区救急診療所・休日救急歯科診療所の利用が可能です。 受診する場合は、事前に電話で医師や看護師に症状を伝えてください。

問新発田地区救急診療所・休日救急歯科診療所(新発田市本町1丁目16・14) ☎0254・23・8350



合同消火訓練を実施します

市消防本部の地上消防隊と県消防防災航空隊ヘリコプターが連携して、林野火災を想定とした消火訓練を行います。

☎ 8月1日(月) 午前8時30分～正午 場阿賀野川右岸堤外地 安田橋運動公園第2野球場 問消防本部がが やき分署 ☎68・3007 ID110472



夏の交通事故防止運動が実施されます

7月22日(金)～31日(日)

の10日間、夏の交通事故防止運動が実施されます。

笑顔でゆるる夏の道

- 運動の重点
- 横断歩行者等の交通事故防止
- 疲労運転の防止
- 飲酒運転の根絶

夏休みの時期は、子どもや若者の開放感から起こる事故や、夏期レジャーによる疲労運転等から起こる交通事故が心配されます。 市民一人一人が「事故に遭わない」「事故を起こさない」よう心掛けましょう。 問総務課 交通対策係 ☎62・2510 (内線2271) ID118644

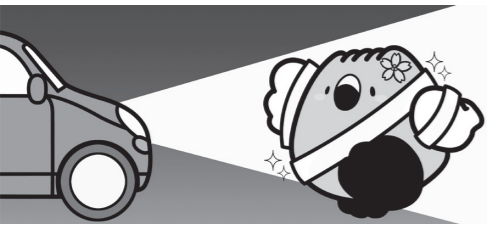

トレーニングルーム利用説明会

トレーニングルームを初めて利用する人は、説明会に参加してください。

◎夜間説明会 水原総合体育館 ☎ 8月3日(水)、21日(日) 午後7時30分(毎月第1水曜第3日曜) 定各10人程度 宛 笹神体育館

◎昼間説明会 水原総合体育館 ☎ 8月8日(月) 午後7時30分(毎月第2月曜) 定10人程度 宛

◎共通事項 所要時間 約1時間 ※ジム経験者は、簡単な体育館

問市立図書館 ☎67・2500

夜間役所

☎ 7月20日(水)、8月3日(水)、17日(水) 午後5時15分～7時 場市役所1階 市民生活課 ※各支所では開設しません。 内戸籍、住民票、印鑑登録・証明、マイナンバーカードの申請・更新手続き・記載事項変更・交付、納税、納税相談、口座振替手続き、母子健康手帳の交付のみです。 ※マイナポイントの申し込みは、市役所2階 企画財政課で行います。 問市民生活課 市民係 ☎62・2510 (内線2101) ID114807



水稲病害虫共同防除

水稲における病害虫の予防と駆除のため、共同防除を実施します。防除作業は無人ヘリコプターで行います。

安田地区：8月7日(日)・8日(月)、京ヶ瀬地区：8月3日(水)～5日(金)、水原地区：8月6日(土)～8日(月)、笹神地区：8月5日(金)・6日(土) 各日午前5時～正午(予定) 他市内全域を対象に行う共同防除は1回。雨天・強風等の場合は順延。 ※散布薬剤は、農薬取締法に基づいて登録された薬剤です。

◎お願い

- ①窓を閉める。
 - ②洗濯物を外に干さない。
 - ③車庫のシャッターを閉めるか、車両を水田から10m以上離れた場所へ移動させる。
- 問農林課 農林振興係 ☎62・2510 (内線2674)



ごみ焼却炉が緊急停止しました



▲燃えるごみに混入していた金属のごみ

5月中旬以降、燃えるごみの中に不燃ごみや金属片が混入していたことが原因で、市内ごみ処理施設で、焼却炉内下部に金属（あんか、工具、家電部品等）やアルミニウム等が詰まるなどのトラブルが発生し、燃えるごみの焼却炉が緊急停止しました。

そのため、2つある焼却炉のうち1つ焼却炉のみで運転を行うといった状況が続き、完全復旧には至っていません。

正しい分別をしていたら発生しなかった事案です。不要な修繕費用の支出をなくするため、ルールを守ってごみ出しをお願いします。

正しく分別しましょう！

燃えるごみを出す際には、金属類等混ぜないように皆さんには正しい分別を行うように協力をお願いします。家具類などの木製品の粗大ごみ（30キロ未満）は、可能な範囲で分解し、ネジなどの金属類を外してからごみステーションに出してください。

問 市民生活課 環境係 ☎ 62 - 2510（内線 2106）、環境センター ☎ 62 - 4571

催し 手続き・制度 募 集 子育て・教育 健康・福祉 スポーツ くらし・相談

刈払機を使用の際は 事故に気を付けましょう

● 事故事例

- 刈払機使用中、一緒に作業していた夫の刈払機の刃が私のふくらはぎに当たりケガをした。ケガには手術が必要で、約2週間入院した。
- 刈払機使用中に、誤って手を巻き込んだ。左人さし指を切断し、手の甲に切り傷を負い入院した。

● アドバイス

刈払機使用前は必ず取扱説明書を読み、注意事項を確認してから正しく使用しましょう。

作業の際には、長袖、長ズボンの作業着を着て、ヘルメットや保護メガネ等の保護具を身に着けるほか、飛散物や障害物等によって跳ね返った刃が当たる恐れがあるので、周囲の人から15メートル以上離れて作業しましょう。

刃に巻き付いた草や異物を取り除く際は、必ず刈払機を停止させてから行いましょう。

他 消費生活に関するさまざまな情報は、消費者庁のホームページ (<https://www.caa.go.jp/>) で確認できます。

問 市民生活課 相談係 ☎ 62 - 2510、新潟県消費生活センター ☎ 025 - 285 - 4196



司法書士による全国一斉 遺言・相続無料相談会

司法書士制度150周年を記念し、日本司法書士会連合会と全国50の司法書士会および関連団体が共催する全国一斉遺言・相続相談会を開催します。

相談は、面談または電話で受け付けます。
 日 8月7日（日） 午前10時～午後4時
 ○面談相談 新潟県司法書士会館（新潟市中央区笹口1丁目11番地15） 定20人（組） 先着
 相談時間 11人（組） 45分

申 新潟県司法書士会 事務局 ☎ 025・244・5121 申し込み開始 7月4日（月）
 ○電話相談 相談先 ☎ 0120・33・9279
 問 新潟県司法書士会 事務局 ☎ 025・244・5121



航空自衛隊新潟救難隊 落下傘降下訓練に伴う 航空機飛行のお知らせ

次のとおり、降下訓練により航空機が上空を飛行します。
 日 7月27日（水）「予備日」28日（木）、29日（金）、8月1日（月）「予備日」2日（火）～5日（金） 午前9時～正午 場 千唐仁および小浮の地先 問 航空自衛隊新潟救難隊 運用係 ☎ 025・273・9211



大日原演習場訓練予定

射撃訓練 7月16日（土）～30日（土）、8月1日（月）～3日（水） 午前8時～午後

5時 空包等訓練 8月1日（月）～3日（水） 午前8時～午後5時 航空機訓練 7月25日（月）～31日（日） 午前8時～午後5時 爆破訓練 7月20日（水）、21日（木） 午前8時～午後5時 ※演習場内への立ち入りは、許可が必要です。
 問 新発田駐屯地 ☎ 0254・22・3151



毎月勤労統計調査 特別調査の実施

厚生労働省では、7月末現在で常用労働者を1～4人雇用する事業所（農林漁業・一般公務を除く）を対象に、賃金や労働時間、労働者数の動向を調べる毎月勤労統計調査特別調査を行います。調査データは、集計して調査結果を得るためだけに使われます。



原付実技講習 日 8月7日（日） 午前8時30分～正午 場 水原自動車学校（下条20・4） 必要書類 住民票（本籍記載のもの）、写真（縦30mm×横24mm、交通安全協会でも撮影可）、県収入証紙4500円分（金融機関で購入） 他 IC免許となるため、申し込みの際は必ず4桁の数字を2組設定してください。
 申・問 交通安全協会 ☎ 62・0536 申込期限 7月29日（金）

8月3日「司法書士の日」を実施します

「くらしの法律家」の司法書士が、日常生活の悩みやトラブルといった相談を受け、法的解決に導きます。
 日 8月3日（水） 各司法書士事務所営業時間内 場 県内各司法書士事務所



相談例 不動産の相続や売買に関する事、借金に関する事 問 新潟県司法書士会 事務局 ☎ 025・244・5121

相談料は無料です。 気軽に相談してください。

◎弁護士による「法律相談」(ID = 2604)
 日 7月20日（水）、8月3日（水） 午後1時30分～4時30分（1人30分） 場 市役所1階「相談室」
 ※要電話予約。予約を取り消す場合も連絡してください。
 ※相談に来る際は、要点をまとめ、関係資料があれば持参してください。
 ≪お急ぎの方は、次の機関をご利用ください≫
 ①法テラス新潟 ☎ 0570 - 078 - 328 平日午前9時～午後5時
 ②新潟県弁護士会 ☎ 025 - 222 - 5533 平日午前9時～午後5時
 申・問 市民生活課 相談係 ☎ 62 - 2510（内線 2109）

「うぶごえ」「おくやみ」の届出は、毎月15日までに係へ申し付けください。

うぶごえ (出生)



氏名	保護者名	誕生日	住所
杉崎 朔	剛	6.11	姥ヶ橋
木津 遥理	良	6.13	保田
日下部 想太	孝 幸	6.14	寺社
小林 紗衣佳	大 輔	6.15	中島町
田中 夏生	馨	6.15	曾郷
山崎 穂	聖 子	6.17	曾郷
山崎 咲穂	聖 子	6.17	曾郷
土屋 吟太	学	6.17	若葉町
井岡 颯汰	拓 也	6.19	北本町
三枝 依菜	幹 司	6.20	保田
荻原 夏鈴	佑 之	6.24	山口町2

おくやみ (死亡)



氏名	年齢	死亡日	住所
陸 キクエ	85歳	6.15	駒林
小山 一夫	64歳	6.16	南安野町
加納 昭平	94歳	6.17	若葉町
鎌田 キソ	93歳	6.17	小浮
宮嶋 正秋	77歳	6.20	金淵乙
齋藤 ハツミ	90歳	6.20	水原
皆川 齊	67歳	6.21	保田
栗原 チヨ	94歳	6.22	下条町
齋藤 タマノ	89歳	6.22	窪川原
伊藤 静男	87歳	6.23	大野地
千原 裕子	78歳	6.23	沖ノ館
古澤 三郎	77歳	6.24	緑岡
熊倉 良子	67歳	6.25	上福岡
小林 ハルエ	93歳	6.25	金田町
田村 元三郎	93歳	6.25	緑町
波多野 輝子	77歳	6.27	保田
田村 直子	52歳	6.27	中島町
白尾 日女	95歳	6.27	分田
田中 豊和	71歳	6.27	保田
曾我 クニ	97歳	6.27	下黒瀬
齋藤 照雄	95歳	6.28	笹岡
遠藤 剛央	78歳	6.29	笹岡

(6月16日～30日届出分、敬称略)

今月の納期限は 8月1日(月) です

- 介護保険料(4期) ○固定資産税(2期)
- 後期高齢者医療保険料 ○国民健康保険税(1期)
- (4期)

◆納付は、確実に便利な口座振替をおすすめします。

防災行政無線の放送内容が確認できます

- 1 安全安心メール(登録制)
 - 2 電話自動応答 ☎ 62-8150
 - 3 市ホームページ
- 問 危機管理課 危機管理係 ☎ 25-7194

安全安心メール登録はこちら



(<https://www.city.agano.niigata.jp/mobile/5600.html>)



休日診療

診療時間：午前9時～正午
市ホームページにも掲載しています。
※診察を希望する人は、事前に問い合わせください。

診療日	診療医院	電話番号
7月24日(日)	安田診療所(保田)	68-2148
7月31日(日)	佐藤眼科医院(中央町2)	63-2660
8月7日(日)	京ヶ瀬診療所(曾郷)	67-4356
8月11日(木)	恩田整形外科医院(金田町)	62-0515
8月14日(日)	本田脳神経外科クリニック(下条町)	63-1111



救急医療電話相談

経験豊富な看護師等が受診の必要性や対処方法を助言します。
年中無休、午後7時～翌朝午前8時 ※携帯電話からの利用可

- ◎大人の救急医療電話相談(おおむね15歳以上の人)
7119 または ☎ 025-284-7119
- ◎こどもの救急医療電話相談(15歳未満の人)
8000 または ☎ 025-288-2525

DV・児童虐待・ひきこもり～連絡・相談ください～

- ◎子育て世代包括支援センター
(水原保健センター1階 ☎ 25-7197)
月～金曜(祝日・年末年始を除く) 午前8時30分～午後5時15分
- ◎DV・児童虐待は、次の電話窓口で24時間相談に応じます。
 - ・県DV相談ナビ ☎ # 8008 (有料)
 - ・児童相談所虐待対応ダイヤル ☎ 189 (無料)