

# お知らせ版

No. 275

■略字の見方  
 日=日時・期間 場=場所・会場 内=内容  
 対=対象 定=定員 参=参加費等  
 講=講師 持=持ち物 他=その他  
 申=申し込み 問=問い合わせ  
 先着…先着順 抽選…応募多数の場合抽選  
 ※対誰でも、定なし、参無料、申不要の場合は記載なし

あがのポイント対象事業  
 このマークが付いている記事は、参加するとあがのポイントが○ポイント付与されます。参加の際はカードを持参してください。

(例) ID=1234  
 記事の最後に記載されているIDを市ホームページのページID検索欄に入力すると、簡単に該当ページを見つけることができます。

## 主要連絡先

- |                 |                   |
|-----------------|-------------------|
| 阿賀野市役所 62-2510  | 安田支所 68-3000      |
| 水原総合体育館 62-0656 | 安田公民館・体育館 68-3006 |
| 水原公民館 62-2028   |                   |
| あがの市民病院 62-2780 | 笹神支所 62-4141      |
| 上下水道局 62-2159   | 学校教育課 62-2790     |
| 消防本部 62-0119    | 生涯学習課 62-5322     |
|                 | 農業委員会 62-2420     |
| 京ヶ瀬支所 67-2111   | 笹神体育館 61-2111     |
| 市立図書館 67-2500   | ふれあい会館 63-8019    |



## 市民ギャラリー展示案内

### ◎第3回晴心会作品展

日 2月23日(金・祝) ~ 25日(日)  
 午前9時 ~ 午後4時(初日は午後1時から、最終日は午後3時まで) 内書道  
 水原公民館 62-110011

## Wリーグ公式戦最終戦 新潟アルビレックス BBラビッツ公式戦

今回の新潟アルビレックスBBラビッツのWリーグ公式戦が、県内で開催されるホームゲームの最終戦になります。皆さんの声援でラビッツを勝利に導きましょう。

日 2月24日(土) 午後3時 ~ 25日(日) 午後1時 ~ 場水原総合体育館 対戦相手IIアランマーレ秋田 他チケット購入については、アルビレックスBBラビッツホームページを

確認してください。  
 なお、2階自由席は水原総合体育館でも購入できます。  
 問 生涯学習課管理・スポーツ係 62-0656



▲ 試合中の様子

## 駒林神楽伝統304年 第30回駒林・五郎巻地区 伝統芸能発表会

日 3月10日(日) 午前10時開演 場 県立駒林特別支援学校「体育館」(駒林5050)  
 内 駒林神楽、フラダンス、駒林上若座、踊り、民謡、カラオケなど 友情出演II水原門前神楽、安田寺社神楽、阿賀野ハーモニカクラブ、スポアキッズダンス 問 佐久間 080-2016-7025



## 証明書コンビニ交付 サービス停止予定

システムメンテナンスのためコンビニ交付サービスを停止します。  
 日 2月27日(火) 終日、3月15日(金) 午後5時 ~ 18日(月) 午前9時 対 全ての証明書 問 企画財政課 デジタル化推進係 62-2510(内線2262) ID 119262

## 令和6年度新潟県交通 災害共済受け付け開始

新潟県交通災害共済は、交通事故で受傷し、7日以上通院や入院をした場合に共済見舞金が支給される制度です。県内全ての市町村が共同で運営しています。万一の交通事故に備え、年会費500円で誰でも加入できます。  
 共済期間II 4月1日 ~ 令和

7年3月31日 ※4月1日以降に申し込んだ人は、申込日の翌日から適用 年会費II 500円/人 加入方法II 2月15日(木) から各自治会で案内の配布・加入の取りまとめを行います。取りまとめ以後に申し込む場合や自治会で取りまとめを行っていない場合は、ゆうちょ銀行を除く県内各金融機関(銀行・農協・信用組合など)で直接申し込みます。

## 令和4年度実績

加入者数	25,306人 (加入率62.2%)
会費額	1,265万3000円
共済見舞金 支払い件数	77件
共済見舞金 支給総額	754万円

問 総務課 交通対策係 62-2510(内線2271) ID 117636

催し 手続き・制度 募 集 子育て・教育 健康・福祉 スポーツ くらし・相談



手続き・制度

Procedure・System

マイナンバーカード

夜間も手続きできます

**内** マイナンバーカード申請・交付・更新・暗証番号の再設定・記載事項変更、健康保険証利用・公金受取口座の登録

○平日

**日** 午前8時30分～午後5時15分 **場** 市役所1階 市民生活課・各支所窓口 ※支所はマイナンバーカード申請のみ

○夜間

**日** 2月21日（水）、3月6日

（水）午後5時15分～7時

**場** 市役所1階 市民生活課

**問** 市民生活課 マイナンバー普及推進班 ☎ 62・2510（内線2112）

ID 9004



返還免除あり  
保育士修学資金・再就職準備金を貸与

◎保育士修学資金貸付

貸付額Ⅱ学費（月額5万円以内）他

対象者Ⅱ県内に住所を有する人（養成施設入学前に県内に住所を有していた人も含む）で、令和6年度に養成施設に入学または在学し、卒業後、県内で保育士として保育所などでの業務に従事しようとする人

返還免除Ⅱ県内の保育所などで5年（過疎地域などは3年）

継続して業務に従事した場合

※新規の貸付申請には、4月22日（月）までに養成施設からの推薦が必要です。

◎潜在保育士再就職準備金

貸付

貸付額Ⅱ20万円以内

対象者Ⅱ保育所などを離職した人または、勤務経験がなく保育所などに新たに勤務する人

返還免除Ⅱ県内の保育所などで保育士として2年継続して業務に従事した場合

◎共通事項

申請期限Ⅱ2月29日（木）

必着 ※詳細は、下記二次元コードから確認してください。

**問** 新潟県 社会福祉協議会 ☎ 025・281・5605

QRコード



募集

令和6年度

地域包括支援センター

支援専門員募集

地域包括支援センター笹神では、介護予防ケアマネジメント業務を行う支援専門員（会計年度任用職員）を募集します。

募集人数Ⅱ1人 任用期間Ⅱ4月1日～3月31日（1年間）

応募資格Ⅱ普通自動車第一種運転免許、主任介護支援専門員・介護または介護予防ケアマネジメント業務の経験を1年以上有する介護支援専門員のいずれかの資格

勤務日・時間Ⅱ月～金

曜、午前8時30分～午後5時15分（土・日曜、祝日、12月29日～1月3日を除く）

勤務場所Ⅱ地域包括支援センター 笹神（笹神支所内）

給料Ⅱ月額20万3800円

通勤手当Ⅱ支給（2km以上の場合）

期末手当Ⅱ年2回（6・12月）

社会保険Ⅱ健康保険・厚生年金・雇用保険に加入

申請書に必要事項を記入の上、写真を貼付し、市役所1階 高齢福祉課 地域包括支援センター阿賀野へ提出してください。

登録台帳は、市役所2階 総務課 人事係、各支所にあるほか、市ホームページからダウンロードできます。

提出期限Ⅱ3月11日（月）午後5時15分まで ※必着

選考方法Ⅱ面接（後日、日程を連絡）

採用通知Ⅱ3月下旬に通知します。

**問** 地域包括支援センター 笹神 ☎ 4143 ID 8595



子育て・教育

Parenting・Education

子育て世帯応援事業

新潟県こむすび定期

入園・入学時の経済的負担が大きい子育て世帯を応援するため、出生時に合計10万円分の定期預金をお渡しします。

対 令和5年4月1日以降に生まれ、申請時点で新潟県に住所を有する1歳未満の子ども（県外転入者含む）

支援金額Ⅱ10万円（2年定期の5万円＋5年定期の5万円）

申 子どもが1歳の誕生日を迎える日の前日までに申し込んでください。

令和5年4月生まれの方は申請期限が短いので、早めに申し込んでください。

下記二次元コードから申し込みできます。

**問** 新潟県福祉保健部 子ども家庭課 子ども政策室 ☎ 025・280・5218

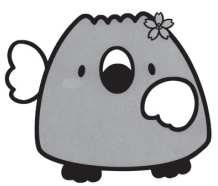

# 新型コロナワクチン情報

## 3月の接種日程

ID = 11835

### 1. 接種日程・会場

会場	接種日	受付時間	使用ワクチン
わだ耳鼻咽喉科 クリニック	1日(金)、6日(水)、 8日(金)、13日(水)、 15日(金)、22日(金)	午前10時～11時	ファイザー
安田診療所	1日(金)、8日(金)、 15日(金)、22日(金)	午後2時30分～3時	ファイザー
すぎはら整形外科	5日(火)、12日(火)、 19日(火)、26日(火)	午後3時30分～4時30分	ファイザー

### 2. 予約方法

①インターネット(右記二次元コード)予約

②水原保健センター2階・各支所のワクチン予約臨時窓口にて直接来所して予約

※①・②ともに随時受け付け

※予約専用コールセンターは終了しました。電話での予約は、健康推進課予防係で受け付けを行います。詳細は、市ホームページで確認してください。

申・問健康推進課 予防係 ☎ 62-1781 (土・日曜、祝日を除く午前9時～午後5時)



体のしびれや痛みとの付き合い方について学んでみませんか。

健康教室参加者募集



### 【お詫びと訂正】

1月5日に全戸配布しました「あがの支え愛隊」登録者一覧表の中で「訪問看護ステーションふくいく」の連絡先に誤りがありました。お詫びして訂正いたします。

訪問看護ステーションふくいく 電話番号

〈誤〉☎ 62-3133

〈正〉☎ 47-3133



健康・福祉

Health・Welfare

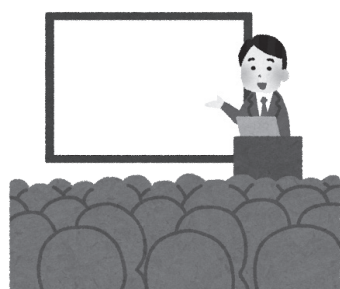

講話後は、大学生との交流のほか、足湯に浸かることができます。

日 3月17日(日) 午後1時30分～3時 場 安田交流センター1階「多目的ホール」

内・講 ①しびれなどの神経症状に関するリハビリテーション ショーン 講話と実技 / 小林量作氏(新潟リハビリテーション大学 リハビリテーション学 教授)、②新潟医療福祉大学生によるレクリエーション・足湯 主催 新潟県 定20人 先着 申 係 問健康推進課 健康づくり ☎ 62-2510 (内線 2623・2621) 申込 期限 3月8日(金)



楽しく・やさしく滑ろう  
マスターズ&レディーズ  
スキー参加者募集

日 2月25日(日) 午前9時〜  
午後3時30分(現地集合、解

散)場ニノックススキー場(新  
発田市) 対市内・近隣市町村  
在住者 定20人 円 2千  
円(昼食代) ※当日徴収 他

送迎希望者は要相談 申申込  
書を市スポーツ協会事務局(水  
原総合体育館内)に提出して  
ください。申込書は、市スポー  
ツ協会事務局にあります。  
申込締切日 2月21日(水)

問 市スキー連盟 阿部  
090・2337・3437



市議会 3月定例会の予定

期日	会議名
2月16日(金)	議会運営委員会(定例会の運営方針決定)
2月27日(火)	本会議(施政方針、議案上程、一般質問)
2月28日(水)	本会議(一般質問)
2月29日(木)	本会議(一般質問)
3月6日(水)	総務文教常任委員会
3月7日(木)	社会厚生常任委員会
3月8日(金)	産業建設常任委員会
3月11日(月)	
3月12日(火)	予算審査特別委員会
3月13日(水)	
3月15日(金)	本会議(委員長報告、採決)

本会議の様様をインターネット(生中継・録画映像)で配  
信しています。パソコンのほか、スマートフォン・タブレッ  
トでも視聴できます。

阿賀野市議会

検索

2月16日(金)開催の議会運営委員会で正式に決定します。  
その後、市ホームページでお知らせします。

問 議会事務局 ☎ 61-2489 ID = 3260



積雪期山岳救助訓練を  
実施します

五頭山系で市消防本部が  
積雪期山岳救助訓練を実施  
します。

日 2月20日(火) 正午〜午  
後4時30分 予備日 2月  
26日(月) 他五頭山系登山  
道旧スキー場コースおよび  
駐車場の一部を一時的に規  
制する場合があります。  
問 消防本部 かがやき分署  
消防係 ☎ 68・3007



夜間役所

日 2月21日(水)、3月6日  
(水) 午後5時15分〜7時  
場 市役所1階 市民生活課

内 戸籍、住民票、印鑑登録・  
証明、パスポートの交付、  
納税、口座振替手続き、母  
子健康手帳の交付、マイナ  
ンバーカードの申請・更新  
手続き・記載事項変更・交  
付 ※各支所では開設しま  
せん。 問 市民生活課 市民  
係 ☎ 62・2510 ID 4807

就職相談会



日 3月5日(火)、19日(火)  
午後2時〜4時 場 水原公  
民館3階 対 15〜49歳で就  
業していない人 内 面接対  
応、履歴書の添削、就職に  
関する相談など 他 前日ま  
でに電話で申し込みくださ  
い。 申・問 下越地域若者  
サポートステーション(新  
発田市大栄町1-1-1)  
☎ 0254・28・8735

日 3月24日(日) 午前8時  
30分〜正午 場 水原自動車  
学校(下条20・4) 必要書  
類 II 住民票(本籍記載のも  
の)、写真(縦30mm×横24  
mm、市交通安全協会でも撮  
影可)、県収入証紙4500

円分(金融機関で購入) 他  
IC免許となるため、申し  
込みの際は、4桁の数字を  
2組設定してください。  
申・問 市交通安全協会 ☎  
62・0536 申込期限 II  
3月15日(金)

射撃訓練 II 3月2日(土) 8日(金)、12日(火) 14日(木) 午前8時〜午後5時 空砲等訓練 II 3月1日(金)、8日(金) 15日(金) 午前8時〜午後5時 爆破訓練 II 3月7日(木)、8日(金)

※演習場内への立ち入りは、許可が必要です。訓練中は、演習場から離れた地域まで大きな音や振動が届くことがあります。  
問 新発田駐屯地 ☎  
0254・22・3151

## 災害に便乗した悪質商法に注意!! ～地震などの災害に便乗した悪質商法が多発～

### ● 相談事例

- 地震の外壁被害を火災保険申請しないか、申請代行すると言われ依頼したが、不審なのでやめたい。
- サポート費用として保険金の45%請求すると契約書に書いてあり不安だ。
- 屋根の無料点検後、そのまま放置すると雨漏りすると言われ高額な契約をさせられた。
- 経年劣化で壊れたものも保険で直せるといわれた。
- 市役所職員だと名乗る人が来訪し、義援金を求められた。

### ● アドバイス

- 申請代行を頼むと不要な手数料を請求される場合がありますので、保険金の申請は、消費者自身で行いましょう。
- うその理由で保険金を請求することはできません。
- 義援金は確かな団体を通して送るようにしましょう。
- 勧誘されてもすぐに契約せず、周りに相談しましょう。



他 困ったときは近くの消費生活センターなど(消費者ホットライン ☎ 188)に相談してください。

※消費生活に関するさまざまな情報は、右記二次元コードより確認できます。



国民生活センター公式 LINE アカウント  
LINE ID:@line\_ncac

問 能登半島地震関連消費者ホットライン ☎ 0120-797-188  
市民生活課 相談係 ☎ 62-2510(内線2108)  
新潟県消費生活センター ☎ 025-285-4196

相談は無料です。  
気軽に相談してください。

#### ◎弁護士による法律相談 (ID = 2604)

日 2月21日(水)、3月6日(水) 午後1時30分〜4時30分 (1人30分)  
場 市役所1階「相談室」

#### ◎司法書士による無料相談 (ID = 7610)

日 2月28日(水) 午後1時30分〜4時30分 (1人30分)  
場 市役所1階「相談室」

他 予約の際に簡単に相談内容をお聞きます。

※要電話予約。予約を取り消す場合も連絡してください。

※相談に来る際は、要点をまとめ、関係資料があれば持参してください。

≪お急ぎの人は、次の機関をご利用ください≫

①法テラス新潟 ☎ 0570-078-328 平日午前9時〜午後5時

②新潟県弁護士会 ☎ 025-222-5533 平日午前9時〜午後5時

申・問 市民生活課 相談係 ☎ 62-2510(内線2109)

### 阿賀野市公式 LINE アカウント

欲しい情報だけをタイムリーに配信中!  
ごみ出し通知も便利と好評です!



「うぶごえ」「おくやみ」の欄に掲載を希望しない場合は、お届の届出時に係へ申し付けください。

## うぶごえ(出生)



氏名	保護者名	誕生日	住所
鈴木 紘	賢 太	1.10	外城町
高橋 白菜	蒼 吾	1.15	上飯塚
土屋 雅玖	雅 貴	1.18	分 田
土屋 雅唯	雅 貴	1.18	分 田
青木 珀	裕 紀	1.18	上 中
井上紫央里	鉄 也	1.19	百津町
関川 胡桃	龍之介	1.23	笹 岡
佐竹 優里	尚 貴	1.25	百津町

## おくやみ(死亡)



氏名	年齢	死亡日	住所
堀 キヨ	82歳	1.13	堤
加藤 利夫	84歳	1.16	野地城
加藤 駿	33歳	1.16	榎船渡
山崎セキノ	99歳	1.16	田 山
中村 恵一	65歳	1.16	北本町
五十嵐ノブ子	84歳	1.18	小 島
金子 以長	93歳	1.18	保 田
涌井テル子	97歳	1.19	緑 町
杵鞭 幸平	66歳	1.19	小 島
山田 ヨイ	85歳	1.21	保 田
杉山 正	82歳	1.23	小河原
石山 美江	88歳	1.24	中島町
五十嵐 徹	82歳	1.24	金田町
小柳チアキ	91歳	1.24	須 走
渡邊 トヨ	89歳	1.26	保 田
吉田 年弘	88歳	1.26	保 田
伊藤カツイ	91歳	1.26	下黒瀬
坂内 四郎	93歳	1.26	畑 江
鈴木 賢市	79歳	1.26	京ヶ島
高橋 和男	92歳	1.27	中央町2
齋藤 優	81歳	1.28	駒 林
柄澤 傳一	100歳	1.29	田 山
信田 孝造	82歳	1.31	上江端
落合ミノル	101歳	1.31	上江端

(1月16日～31日届出分、敬称略)

今月の納期限は 2月29日(木) です

- 固定資産税(4期)
- 国民健康保険税(8期)
- 介護保険料(11期)
- 後期高齢者医療保険料(11期)
- 下水道受益者負担金・分担金(4期)

◆納付は、確実に便利な口座振替をおすすめします。

## 防災行政無線の放送内容が確認できます

- 1 安全安心メール(登録制)
  - 2 電話自動応答 ☎ 62-8150
  - 3 ホームページ(トップページ)
- 放送後2日間表示されます。

安全安心メール登録はこちらから



問危機管理課 危機管理係 ☎ 25-7194

## 救急医療電話相談

経験豊富な看護師などが受診の必要性や対処方法などを助言します。  
年中無休、午後7時～翌朝午前8時 ※携帯電話からの利用可  
◎大人の救急医療電話相談(おおむね15歳以上の人)  
# 7119 または ☎ 025-284-7119  
◎こどもの救急医療電話相談(15歳未満の人)  
# 8000 または ☎ 025-288-2525



## 休日診療

診療時間：午前9時～正午  
市ホームページにも掲載しています。

※診察を希望する人は、事前に問い合わせください。  
状況により、診察できない場合があります。

診 療 日	診 療 医 院	電 話 番 号
2月23日(金)	わだ耳鼻咽喉科クリニック(下条町)	63-1212
2月25日(日)	安田診療所(保田)	68-2148
3月 3日(日)	佐藤眼科医院(中央町2)	63-2660
3月10日(日)	京ヶ瀬診療所(曾郷)	67-4356
3月17日(日)	恩田整形外科医院(金田町)	62-0515

## DV・児童虐待・ひきこもり～連絡・相談ください～

- ◎子育て世代包括支援センター  
(水原保健センター1階 ☎ 25-7197)  
月～金曜(祝日・年末年始を除く) 午前8時30分～午後5時15分
- ◎DV・児童虐待は、次の電話窓口で24時間相談に応じます。  
・県DV相談ナビ ☎ #8008(有料)  
・児童相談所虐待対応ダイヤル ☎ 189(無料)