

■略字の見方

- 日=日時・期間
- 場=場所・会場
- 内=内容
- 対=対象
- 定=定員
- ¥=参加費等
- 講=講師
- 持=持ち物
- 他=その他
- 申=申し込み
- 問=問い合わせ

先着…先着順 抽選…応募多数の場合抽選

※対誰でも、定なし、¥無料、申不要の場合は記載なし



このマークが付いている記事は、参加するとあがのポイントが○ポイント付与されます。参加の際はカードを持参してください。

(例) ID=1234 記事の最後に記載されているIDを市ホームページのページID検索欄に入力すると、簡単に該当ページを見つけることができます。

主要連絡先

- 阿賀野市役所 ☎ 62-2510
- 水原総合体育館 ☎ 62-0656
- 水原公民館 ☎ 62-2028
- あがの市民病院 ☎ 62-2780
- 上下水道局 ☎ 62-2159
- 消防本部 ☎ 62-0119
- 京ヶ瀬支所 ☎ 67-2111
- 市立図書館 ☎ 67-2500
- 安田支所 ☎ 68-3000
- 安田公民館・体育館 ☎ 68-3006
- 笹神支所 ☎ 62-4141
- 学校教育課 ☎ 62-2790
- 生涯学習課 ☎ 62-5322
- 農業委員会 ☎ 62-2420
- 笹神体育館 ☎ 61-2111
- ふれあい会館 ☎ 63-8019



水原まつり

『民踊流し』合同練習会

8月24日(木)はみんなで「水原甚句」を踊りましょう。

日 8月9日(水)、17日(木) 午後7時～8時30分

場 水原公民館「大講堂」

持 飲み物、タオル 問 水原まつり実行委員会 民踊部事務局 商工観光課 ☎ 62-2510 (内線2344)

ID 11737



水原本町商店街 歩行者天国「七夕夜店」を開催します！

本町商店街では、真夏の

夜を楽しんでもらうため、商店街を歩行者天国にします。盛り沢山のイベントを用意していますので、ぜひご来場ください。

日 7月29日(土) 午後6時～10時 他 イベントの詳細は、7月28日(金)の朝刊新聞折り込みチラシで確認してください。

問 水原本町商店街協同組合事務局(水原商工会内) ☎ 62-2047

夏を楽しく！安全に！セーフティドライブフェスタinあがの

日 7月23日(日) 午前10時～正午 場道の駅あがの

内 山田彩乃氏(モデル・タレント)のトークショー、新潟県警察音楽隊演奏

阿賀野警察署 交通課 ☎ 63-0110



植物の魅力や秘密を学ぶ 植物の講座(1)

「花の形や色はなぜ様々なのか？」をテーマに、植物の魅力や秘密について学んでみませんか。

日 7月30日(日) 午前10時～正午 場 水原公民館3階「大会議室」 定30名 先着 講 森田竜義氏(新潟大学名誉教授、元教育学部長) 主催 京ヶ瀬文化協会 主 菅 Ⅱ あがのボタニカルアートの会 申・問 水原公民館 ☎ 62-2028 申込期限 7月25日(火)

第68回新潟県母親大会のご案内

日 7月30日(日) 午後1時～3時30分 ※前後にバザーあり 場 クロステン十日町大ホール(新潟県十日町市本町6-1-71・26) 内 「生まれてきてよかった、安心して暮らせる社会の創りかた」 ¥500円

講 本田宏氏 主催 Ⅱ 第68回新潟県母親大会実行委員会 問 阿賀野母親大会連絡会事務局 伊藤 ☎ 62-7204



新潟県による「マイナでお得！キャンペーン」

マイナンバーカードを持っていない人や申請中の人を対象に、県内の施設やお店でマイナンバーカード等を提示することで、施設料金割引や特典がもらえるキャンペーンを9月30日(土)まで実施しています。なお、8月31日(木)まで「夏休み+」(ぶらす)として、子どもや学生を対象に特典内容をさらに充実しています。

まだカードを持っていない人も、カードの申請をするだけで特典を受けることができますので、この機会にカードの申請をしてください。対象の施設やお店は下記二次元コードより確認してください。

問 市民生活課 マイナカード普及推進班 ☎ 62-2510 (内線2198) ID 119078



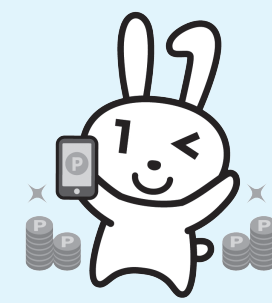

マイナンバーカードの 受け取りとマイナポイント の申し込みはお早めに！！

マイナポイントの申込期限は9月末です。
※ただし、9月末より早く申し込みを締め切る決済サービスもありますので注意してください。

「マイナンバーカード受け取りのご案内」が届いたら、早めにカードを受け取りに来てください。
マイナポイントの申込期限が近づくと、窓口や申込みサイトが混雑するため、早めに申し込んで下さい。
※マイナポイントの申し込みは令和5年2月末までに申請したマイナンバーカードが必要です。

◎ 休日や夜間も窓口を開けています
カード申請・交付・更新・暗証番号の再設定・記載事項変更の手続き (ID = 9004) や
マイナポイント申し込みの支援 (ID=10432) を行う窓口を休日や夜間も開設しています。

	市役所 1階「第1多目的ホール」	各支所窓口
平日 [予約不要]	午前8時30分～午後5時15分	午前8時30分～午後5時15分 ※カード申請のみ
夜間 [予約不要]	7月19日(水)、8月2日(水) 午後5時15分～7時	—
休日 [要予約]	8月6日(日) 午前9時～正午 ※8月3日(木) までに、電話【☎62-2510(内線2199)】 で予約してください。定員に達し次第、受け付け終了。	—

受け取りは
お早めに!



◎ マイナンバーカード申請に必要なもの
本人確認書類(運転免許証、保険証など2点) / 通知カード / マイナンバーカード交付申請書(持っている人) / 顔写真(縦4.5cm×横3.5cm、最近6カ月以内に撮影、正面・無背景のもの) ※市役所・各支所で申請する場合は、無料で写真を撮影します。

◎ マイナポイントの申し込みに必要なもの
マイナンバーカード / マイナポイントを付与するキャッシュレス決済サービス / マイナンバーカードの数字4桁の暗証番号(暗証番号を覚えていない人は運転免許証、保険証などの本人確認書類) / 本人名義の銀行口座の通帳またはキャッシュカード(公金受取口座の登録を希望する人)

◎ キャッシュレス決済サービスについて
決済サービスによっては、マイナポイント申し込み前に事前登録や申し込み後にポイントを受け取るための手続きが必要な場合があります。ポイント付与の時期は、決済サービスによって異なります。詳細は、右記の二次元コードで確認するか、希望する決済サービス事業者にお問い合わせください。



問 市民生活課 マイナカード普及推進班 ☎ 62-2510 (内線 2199)

Procedure・System 手続き・制度

後期高齢者医療保険 関係書類を送付します

● 後期高齢者保険証
現在使用している保険証(オレンジ色)は、7月31日(月)で有効期限が切れます。
8月1日(火)から使用する新しい保険証は、7月末までに届くよう被保険者個人へ発送します(封筒と保険証の色はベージュ色)。8月になって届かない場合や保険証の記載事項に誤りがある場合は、連絡してください。

● 年間保険料額通知書
7月14日(金)に年間保険料額の通知を被保険者個人へ発送しました(封筒は白色、宛名の枠は緑色)。
保険料は、後期高齢者医療制度の運営や被保険者の医療給付費などを支払うための大切な財源になります。
○ 所得の低い人への軽減
世帯の所得状況に応じて、

均等割額の7割、5割、2割に軽減されます。
ただし、被保険者や世帯員で未申告の人がいる場合は適用されないことがあります。非課税所得の人も、必ず住民税申告をしてください。

○ 家族の社会保険等の被扶養者だった人への軽減
均等割額が制度加入月以降2年間は5割軽減(7割軽減に該当する場合は7割軽減を適用)、それ以降は世帯の所得状況に応じた軽減割合となります。

問 健康推進課 後期高齢係
☎ 62-2510 (内線 2180) ID 119991

後期高齢者医療保険 月の医療費が自己負担 限度額を超えた人へ

月の医療費の自己負担額が所得に応じて設定される自己負担限度額を超えた場合、その超えた金額がおおむね3カ月後に「高額療養費」として支給されますが、一時的に大きな負担がかかります。

医療費があらかじめ高額になりそうなきときは、「限度額適用認定証」(以下「限度額認定証」) または「限度額適用・標準負担額減額認定証」(以下「減額認定証」)の申請をしておきましょう。

医療費の負担割合が3割負担で区分Ⅱ・Ⅰに該当する人(下表太枠)は限度額認定証、1割負担で住民税非課税世帯の人(下表点線枠)は減額認定証を保険証とあわせて提示することで、外来・入院ともに受診時の支払いが自己負担限度額までとなります。なお減額認定証は、入院時の食事代も減額されます。
他 詳細は、市ホームページで確認するか、電話で問い合わせください。

問 健康推進課 後期高齢係
☎ 62-2510 (内線 2180) ID 112289

自己負担限度額 (月額)

現役並み所得者	所得区分	外来+入院 (世帯単位)		受診の際、 保険証の他に提示
		外来 (個人単位)		
現役並み所得者	Ⅲ 住民税課税所得 690万円以上 ^{※3}	252,600円 + (医療費 - 842,000円) × 1% (140,100円 ^{※1})		限度額適用認定証 (紫色)
	Ⅱ 住民税課税所得 380万円以上 ^{※3}	167,400円 + (医療費 - 558,000円) × 1% (93,000円 ^{※1})		
	Ⅰ 住民税課税所得 145万円以上 ^{※3}	80,100円 + (医療費 - 267,000円) × 1% (44,400円 ^{※1})		
	一般Ⅱ	18,000円または {6,000円 + (医療費 ^{※4}) × 10%} の低い方 (年間上限 ^{※2} 144,000円)	57,600円 (44,400円 ^{※1})	
	一般Ⅰ	18,000円 (年間上限 ^{※2} 144,000円)		
住民税 非課税世帯	区分Ⅱ		24,600円	限度額適用・標準 負担額減額認定証 (薄緑色)
	区分Ⅰ		15,000円	

※1 過去12か月以内で4回目以降 ※2 毎年8月から翌年7月まで
※3 加入者および同一世帯の被保険者の所得区分 ※4 医療費が3万円未満の場合は、3万円として計算。



Procedure・System
手続き・制度

夏季のパスポート 申請はお早めに

8月はパスポートの申請が多く、窓口の混雑が予想されます。早めの申請をお勧めします。

阿賀野市に住民登録している人は、市の窓口での申請になりますので、注意してください。

また、パスポート更新の人はマイナポータルアプリから申請することもできます。申請には、有効期間が残り1年未満のパスポート、申請者のマイナンバーカード（署名用電子証明書が付いているもの）、マイナポータルアプリ対応のスマートフォンが必要になります。ただし、渡航日が近いなど、急ぎの場合は窓口での書面申請をお勧めします。詳細は市ホームページを見てください。

◎受付窓口
市役所1階 市民生活課
※支所では申請できません。

市職員（初級）を募集します

ID = 8578

採用予定日=令和6年4月1日

試験日・会場=第1次試験…9月17日（日）／新潟大学五十嵐キャンパス 総合教育研究棟
第2次試験…10月下旬（予定）／阿賀野市内の施設

受付期間=7月14日（金）～8月8日（火） ※郵送の場合は締切日必着（期限後は受付不可。）

◎阿賀野市役所

職種	一般行政	一般行政（障がい）	土木
採用予定人数	若干人	1人程度	5人程度
受験資格	平成14年4月2日～平成18年4月1日に生まれた人	以下の要件を全て満たす人 ・身体障害者手帳、療育手帳、精神障害者保健福祉手帳のいずれかの交付を受けている人 ・昭和59年4月2日～平成18年4月1日に生まれた人 ・自力通勤ができ、介護者なしに職務の遂行が可能なる人 ・活字印刷文による出題及び口述による面接に対応できる人	平成6年4月2日～平成18年4月1日に生まれた人
申込方法	①受験申込書に必要事項を記入し、写真（上半身正面、無帽、縦4cm×横3cm）1枚を貼り、他に2枚を添付して、市役所2階 総務課に持参または郵送してください。 ※郵送の場合、封筒に「職員採用試験申込書在中」と朱書きし、書留などで送ってください。 ②受験申込書と試験案内は総務課にあるほか、市ホームページからダウンロードできます。 ※郵送により受験申込書を請求する場合、住所・氏名・受験申込書（どの試験用か記載）を請求する旨を記載し、返信用の角形2号封筒（140円切手を貼付）を同封し、「〒959-2092（住所不要）総務課 人事係宛て」に請求してください。		
受付時間	午前8時30分～午後5時15分（土・日曜、祝日除く）		
提出先 問い合わせ先	総務課 人事係 ☎62-2510（内線2283）		

◎阿賀野市消防本部

職種	消防
採用予定人数	1人程度
受験資格	平成11年4月2日～平成18年4月1日に生まれた人
申込方法	①受験申込書に必要事項を記入し、写真（上半身正面、無帽、縦4cm×横3cm）1枚を貼り、他に2枚を添付して、消防本部に持参してください。 ※受付時に体力測定を実施します。運動のできる服装で運動靴を持参してください。 ②受験申込書と試験案内は消防本部、市役所2階総務課にあるほか、市ホームページからダウンロードできます。 ※郵送により受験申込書を請求する場合、住所・氏名・受験申込書（消防用と記載）を請求する旨を記載し、返信用の角形2号封筒（140円切手を貼付）を同封し、「〒959-2003 阿賀野市安野町14-4 阿賀野市消防本部 総務課宛て」または「〒959-2092（住所不要）総務課 人事係宛て」に請求してください。
受付時間	午前8時30分～午後5時15分（毎日）
提出先 問い合わせ先	消防本部 総務課 ☎62-0119

他 受験資格などの詳細は、試験案内で確認してください。

催し 手続き・制度 募集 子育て・教育 健康・福祉 スポーツ くらし・相談

催し 手続き・制度 募集 子育て・教育 健康・福祉 スポーツ くらし・相談

◎受付時間
申請・交付：月曜～金曜、午前8時30分～午後5時
交付のみ：夜間役所（第1・第3水曜、午後5時15分～7時）
他 申請から交付までは、申請日を含め8日かかります。
※土・日曜・祝日は日数に含まれません。
☎62-2510（内線2105） ID12558

令和5年度 新潟県警察官採用試験

◎募集職種・採用人数
○警察官A採用（大学卒業生）
・男性警察官A：15人程度
・女性警察官A：2人程度
○警察官B採用（大学卒業生以外）
・男性警察官B：57人程度
・女性警察官B：13人程度
○警察官採用（武道）
・男性警察官：2人程度
・女性警察官：2人程度
採用予定日Ⅱ令和6年4月1日
一次試験Ⅱ9月17日（日）
他 受験資格や日程などの詳細は、下記の二次元コード



から確認するか、直接問い合わせてください。
申原則、インターネットによる申し込み 申込期限Ⅱ8月14日（月）午後5時15分まで
問 新潟県警察本部 警務課 採用係 ☎025-280-0334、阿賀野警察署 ☎63-0110



地域包括支援センター 支援専門員を募集します

地域包括支援センター 笹神で介護予防ケアマネジメン卜業務を行う会計年度任用職員を募集します。
募集人数Ⅱ1人 任用期間Ⅱ9月1日～3月31日 応募資格Ⅱ主任介護支援専門員、介護または介護予防ケアマネジメン卜業務の経験を1年以上有する介護支援専門員のいずれかの資格 ※運転免許必須 内 介護予防ケアマネジメン卜業務 勤務日数・時間Ⅱ週5日、午前8時30

分ク午後5時15分 勤務場所Ⅱ地域包括支援センター笹神（笹神支所内）給与Ⅱ月額19万3400円（健康保険、厚生年金、雇用保険加入）※12月に期末手当の支給あり 通勤手当Ⅱ支給（2km以上の場合） 申 市の登録台帳に必要事項を記入、写真を貼付の上、市役所1階 高齢福祉課 地域包括支援センター阿賀野へ提出してください。登録台帳は市役所2階 総務課にあるほか、市ホームページからダウンロードできます。 募集期限Ⅱ8月10日（木）午後5時15分 選考方法Ⅱ面接（後日日程を送付） 採用通知Ⅱ8月下旬 問 高齢福祉課 地域包括支援センター 笹神 ☎62-4143 IDⅡ11690

分田カラオケ部 部員募集

歌が好きな私たちと一緒にカラオケを楽しみませんか。市内在住の人は、どんなにでも大歓迎です。
毎週火曜日 午後1時～

2時45分 場分田農村環境改善センター（阿賀野市分田1322-1） 対60歳以上の男女 入会金Ⅱ千円、会費Ⅱ500円/月 問 皆川 ☎62-2841

阿賀野ベースボールクリニック 第6回 BON野球大会 参加者募集

8月11日（金・祝）午前8時30分～試合開始 ※予備日12日（土） 場水原野球場、城ノ内野球場 チーム編成Ⅱ小学校区単位または旧小学校区単位で市内在住または市出身者の中学生以上で編成。 競技方法Ⅱ大会特別ルールによる 募集期限Ⅱ7月31日（月） 問 大会事務局 荒木 ☎090-8728-8560



募 集

男女共同参画に関する
市民意識調査

市民の皆さんが男女共同参画について、どのように感じ、どう取り組んでほしいかなどを把握する「男女共同参画に関する市民意識調査」を、無作為に選んだ18歳以上の市民3千人を対象に実施しています。調査依頼のはがきが届いた人は、はがきにある二次元コードを読み込み、インターネットでの回答をお願いします。

調査期限 7月31日(月)

企画財政課 企画係 ☎62・2510 (内線2242) ID111744



健康・福祉

めきめきモリモリ
若返り講座

市では、高齢者が要介護状態になることを予防するため、筋力が低下してきた人などを対象に、めきめきモリモリ若返り講座を開催しています。

「最近、転びやすくなった」「食欲が低下気味で、なんとなく体力が落ちてきた気がする」などの症状が思い当たる人は、講座に参加してみませんか。

9月5日(火) ～ 11月21日(火) 毎週火曜、午後1時30分～3時30分(全12回) **場** 水原公民館「大講堂」 **内** 健康運動指導士による簡単な体操の指導、看護師などによる健康管理、管理栄養士による栄養指導、歯科衛生士による口の健康についての講話 **定** 20人 **先** 着 **他** 送迎付き **申** 込

・水原・京ヶ瀬地区：地域包括支援センター阿賀野 ☎62・2510 笹神・安田地区：地域包括支援センター笹

子育て・教育

夏休み子ども坐禅会

普段体験することの無い坐禅、読経、体験学習や違う小学校の児童と触れ合う集団生活などを通して、これからの学校生活の糧となる環境を提供します。

8月20日(日)、21日(月) 1泊2日 **場** 福音寺(飯山新613) **対** 小学生 **定** 20人 **先** 着 **料** 3千円(保険料込み) ※当日徴収 **持** 着替え、タオル、雑巾、宿題、筆記用具、帽子、常備薬、コメ1合、洗面用具、水泳道具 ※持ち物には名前を記入してください。ゲーム機の持ち込み不可。 **申** 長楽寺(阿賀野市北本町4・41) **問** 小野 ☎62・4321 ※コロナウイルスの状況により変更、中止になる場合があります。 **申込期限** 8月10日(木)

神 ☎62・4143 ※家庭を訪問し、対象になるのか簡単な問診を行い、参加のための計画書を作成します。 **申** 込期限 7月31日(月) ID111738



スポーツ

トレーニングルーム
利用説明会

トレーニングルームを初めて利用する人は、説明会に参加してください。

ID = 7714

新型コロナワクチン情報
ワクチン接種はお済みですか？

市で実施する令和5年春開始接種は、8月末で終了します。集団接種会場は、7月22日が最終日となります。以下の対象者で5月、6月に未接種の人は、早めの予約をお願いします。

1. 春開始接種の対象者

- 初回接種(1・2回目)が完了し、最後の接種日から3カ月以上経過した人のうち
- 65歳以上の人
- 基礎疾患を有する人、その他、重症化リスクが高いと医師に認められる人
- 医療・高齢者施設等の従事者

2. 接種日程・会場

会場	接種日	時間	接種区分
水原公民館	7月22日(土)	13:30～18:30	集団接種
あがの市民病院	7月25日(火)、27日(木)、8月1日(火)、3日(木)、8日(火)、10日(木)、17日(木)、22日(火)、24日(木)、29日(火)、31日(木)	14:30～15:00	病院接種

3. 予約について

随時、受け付けています。インターネット(右記二次元コード)予約、または、水原保健センター2階・各支所のワクチン予約臨時窓口にて直接来所して予約してください。

電話での予約は、専用コールセンター(025-250-5380)で受付中です。

問 健康推進課 予防係 ☎62-1781 (この電話で予約はできません)



暮らし・相談

夏の交通事故防止運動

7月22日(土)～31日(月)の10日間、夏の交通事故防止運動が実施されます。

～思いやりクールにゆるる夏の道～

◎運動の重点

- ・横断歩行者等の交通事故防止
- ・疲労運転の防止
- ・飲酒運転の根絶

夏休みの時期は、子どもや若者の開放感から起こる事故や、夏期レジャーによる疲労運転などから起こる交通事故が心配されます。

市民一人一人が「事故に遭わない」「事故を起こさない」よう心掛けましょう。

問 総務課 交通対策係 ☎62・2510 (内線2271) ID118644

水稲病害虫共同防除

市農業振興協議会では、水稲における病害虫の予防

と駆除のため、共同防除を実施します。

日 安田地区：8月6日(日)・7日(月)、京ヶ瀬地区：8月3日(木)～5日(土)、水原地区：8月6日(日)～8日(火)、笹神地区：8月4日(金)・5日(土) 各日午前5時～正午(予定)

他 市内全域を対象に行う共同防除は1回。雨天・強風等の場合は延期。 ※散布薬剤は、農薬取締法に基づいて登録された薬剤です。

◎お願い

- ①窓を閉める。
- ②洗濯物を外に干さない。
- ③車庫のシャッターを閉めるか、車両を水田から10m以上離れた場所へ移動させる。

問 農林課 農林振興係 ☎62・2510 (内線2672) ID118653

県民だより夏号を
配布します

7月9日(日)発行の県民だより夏号は、広報あがの8月1日号と併せ、自治会を經由して各世帯に配布します。それよりも早く入手したい人は、県広報広聴課に問い合わせてください。

新潟県知事政策局 広報広聴課 ☎025・280・5014

出張ボランティア登録
受付&ポイント交換会

市では、ボランティア活動を応援する「あがのいきいきボランティア応援事業」を実施しています。

本事業にボランティア登録し、市指定の受入機関などでボランティア活動を行うと、マイレージ手帳にスタンプが1個押印されます。スタンプは、市ボランティアセンター(京ヶ瀬支

所内)で、あがのポイントに交換できます(1スタンプにつき50ポイント)。交換したポイントは、1ポイント1円としてあがのポイントカード加盟店で買い物などに利用できます。本事業を広く活用してもらうため、出張ボランティア登録とポイント交換会を開催します。

○安田地区
7月26日(水) 午後1時30分～3時 場安田交流センター1階「ロビー」

○水原地区
7月26日(水) 午前9時30分～11時 場市役所1階「ロビー」

○笹神地区
7月28日(金) 午前9時30分～11時 場ふれあい会館2階「ロビー」

○共通事項
市ボランティアセンター ☎67・9203 ID18614

困っている人へ
生理用品を
配布しています

経済的な理由から、十分な

生理用品の用意がでず日常生活に支障を来す「生理の貧困」が問題になっています。

市では、下記二次元コードのリンク先の対応窓口で、生理用品を希望する市民へ現物を配布しています。市立小中学校の保健室でも生理用品を受け取ることができます。お困りの人は利用してください。(1人1パック/回)

犬の飼育主の皆様へ
飼育マナーのお願い

犬のフンは必ず持ち帰り! 「家の前や田畑へ犬のフンを放置されて困る」、「通学路に犬のフンが散乱している、子どもたちも不快に思っている」といった苦情がなくなりません。

一部の飼い主がマナーを守らないために、多くの人が迷惑しています。「砂利道だから」や「田んぼ道だから」良いわけではあり

犬のフンは必ず持ち帰り! 「家の前や田畑へ犬のフンを放置されて困る」、「通学路に犬のフンが散乱している、子どもたちも不快に思っている」といった苦情がなくなりません。

犬の飼育主の皆様へ
飼育マナーのお願い

犬の尿も臭いが残ります! 犬の尿も、塀や花壇などはもちろん住宅地内の道端や電柱でしてしまった場合も、水などをかけて臭いが迷惑になったり、シミが残らないようにしましょう。犬のフンの処理は、飼い主への愛情があればこそできることです。愛犬のために、飼い主が自分の手で処理しましょう。

犬の尿も臭いが残ります! 犬の尿も、塀や花壇などはもちろん住宅地内の道端や電柱でしてしまった場合も、水などをかけて臭いが迷惑になったり、シミが残らないようにしましょう。犬のフンの処理は、飼い主への愛情があればこそできることです。愛犬のために、飼い主が自分の手で処理しましょう。

犬の飼育主の皆様へ
飼育マナーのお願い

犬の飼育主の皆様へ
飼育マナーのお願い

犬の飼育主の皆様へ
飼育マナーのお願い

交付など市役所1階 市民生活課、マイナンバーカードの申請・更新手続き・記載事項変更・交付、マイナンバー申し込み/市役所1階第1多目的ホール ※各支所では開設しません。 市役所1階第1多目的ホール ☎62・2510 ID14807

毎月勤労統計調査
特別調査の実施

厚生労働省では、7月末現在で常用労働者を1、4人雇用する事業所(農林漁業・一般公務を除く)を対象に、雇用、給与および労働時間の状況を調べる毎月勤労統計調査特別調査を実施します。調査データは、集計して調査結果を得るためだけに使われます。

県知事が任命した統計調査員が、対象事業所を訪問しますので、ご協力をお願いします。

調査期間 7月下旬～8月下旬 調査対象地域 市内の一部地域 新潟県総務部 統計課 生活統計班 ☎025・280・5118

就職相談会

8月1日(火)、15日(火) 午後2時～4時 場水原公民館3階 対15～49歳で就業していない人 内面接対応、履歴書の添削、就職に関する相談など 他前日までに電話で申し込んでください。 申下越地域若者サポートステーション(新発田市大栄町1-1-1) ☎0254・2807305

図書施設休館(室)日

市立図書館
7月20日(木)、24日(月)、31日(月)、8月7日(月)、14日(月)
水原中学校市民図書室
7月20日(木)、21日(金)、28日(金)、8月4日(金)
市立図書館 ☎67・2500

原付実技講習

8月6日(日) 午前8時30分～正午 場水原自動車学校(下条20-4) 必要書類 住民票(本籍記載のもの) 1通、写真1枚(縦30mm×横24mm、市交通安全協会でも撮影可)、県収入証紙4500円分(金融機関で購入) 持身分が証明できるもの(マイナンバーカード、保険証など) 他IC免許となるため、申し込みの際は必ず4桁の数字を2組設定してください。 申・問市交通安全協会 ☎62・0536 申込期限 7月28日(金)



8月3日「司法書士の日」
無料相談を実施します

「くらしの法律家」の司法書士が、日常生活の悩みやトラブルといった相談を受け、法的解決に導きます。

8月3日(木) 各司法書士事務所営業時間内 場県内の各司法書士事務所 相談例 不動産の相続や売買に関する事、借金に関する事 問新潟県司法書士会 事務局 ☎025・

通販サイトの偽物に警戒を!!!

インターネット通販で「注文した商品が届かない」「商品は届いたが偽物だった」などの偽サイトに関する相談が全国の消費生活センター等に寄せられています。少しでも怪しいと感じたら注文しないなど、冷静に対応することが必要です。販売価格が大幅に値引きされた広告やリンクが適切に機能しないなどの通販サイトには注意し、偽サイトに関する注意喚起情報がないか確認しましょう。



他消費生活に関するさまざまな情報は、消費者庁のホームページ(https://www.caa.go.jp/)で確認できます。

国民生活センター公式LINEアカウント
LINE ID:@line_ncac

問市民生活課 相談係 ☎62-2510(内線2109)、新潟県消費生活センター ☎025-285-4196

大日原演習場訓練予定

射撃訓練 7月16日(日)、17日(月)、19日(水)、21日(金)、24日(月)、28日(金)、30日(日) 午前8時～午後5時 空包等訓練 7月16日(日)、17日(月)、19日(水)、21日(金)、24日(月)、28日(金)、30日(日) 午前8時～午後5時



相談料は無料です。気軽に相談してください。

◎弁護士による「法律相談」(ID=2604)
7月19日(水)、8月2日(水) 午後1時30分～4時30分(1人30分) 場市役所1階「相談室」
※要電話予約。予約を取り消す場合も連絡してください。
※相談に来る際は、要点をまとめ、関係資料があれば持参してください。
<<お急ぎの人は、次の機関をご利用ください>>
①法テラス新潟 ☎0570-078-328 平日午前9時～午後5時
②新潟県弁護士会 ☎025-222-5533 平日午前9時～午後5時
申・問市民生活課 相談係 ☎62-2510(内線2109)

「おやみ」欄に掲載を希望しなごう。届期は、届期前日に係へ申請してください。

うぶごえ (出生)



氏名	保護者名	誕生日	住所
佐藤 楓真	武 志	6.10	保 田
中川 叶愛	優 斗	6.11	緑 岡
杉山 葵	竜	6.13	城
佐藤 獅恩	勇 太	6.20	曾 郷
廣川 珠羅	瑠 威	6.21	緑 岡
清水 涼暉	貴 大	6.23	若葉町

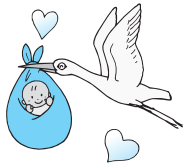

おくやみ (死亡)



氏名	年齢	死亡日	住所
黒田 ミツエ	87 歳	6.15	水ヶ曾根
長谷川 宮城	92 歳	6.17	笹 岡
立川 チヨ	95 歳	6.18	福 永
鬼嶋 三郎	91 歳	6.18	保 田
関口 ハナイ	101 歳	6.18	山口町 2
佐藤 トシエ	97 歳	6.18	京ヶ島
神田 研	72 歳	6.20	小栗山
明間 ミツ	94 歳	6.20	寺 社
若月 修	79 歳	6.21	学校町
相澤 二郎	81 歳	6.23	緑 岡
清水 フミ子	89 歳	6.23	京ヶ島
羽田 ハルミ	94 歳	6.24	寺 社
中島 カズ	71 歳	6.24	堀 越
細田 峰雄	75 歳	6.24	緑 岡
山口 コトイ	97 歳	6.25	新 座
阿部 富一	79 歳	6.25	前 山
渡邊 トシエ	87 歳	6.26	野 田
上松 リツ	92 歳	6.27	学校町
長谷川 千代子	86 歳	6.27	小 浮
早川 哲男	75 歳	6.28	畑 江
杉本 修平	91 歳	6.29	山口町 2
相馬 茂人	84 歳	6.29	駒 林

(6月16日～30日届出分、敬称略)

今月の納期限は 7月31日(月) です

- 固定資産税 (2期)
- 後期高齢者医療保険料
- 国民健康保険税 (1期) (4期)
- 介護保険料 (4期)

◆ 納付は、確実に便利な口座振替をおすすめします。

防災行政無線の放送内容が確認できます

- 1 安全安心メール(登録制)
- 2 電話自動応答 ☎ 62-8150
- 3 市ホームページ (ID=998)

問 危機管理課 危機管理係 ☎ 25-7194

安全安心メール登録はこちら



(<https://www.city.agano.niigata.jp/mobile/5600.html>)



休日診療

診療時間：午前9時～正午
市ホームページにも掲載しています。

※診察を希望する人は、事前に問い合わせください。

診療日	診療医院	電話番号
7月23日(日)	京ヶ瀬診療所(曾郷)	67-4356
7月30日(日)	恩田整形外科医院(金田町)	62-0515
8月6日(日)	本田脳神経外科クリニック(下条町)	63-1111
8月11日(金)	田中皮膚科医院(市野山)	63-2222
8月13日(日)	永田医院(山崎)	62-2412



救急医療電話相談



経験豊富な看護師等が受診の必要性や対処方法を助言します。
年中無休、午後7時～翌朝午前8時 ※携帯電話からの利用可

◎大人の救急医療電話相談 (おおむね15歳以上の人)

7119 または ☎ 025-284-7119

◎こどもの救急医療電話相談 (15歳未満の人)

8000 または ☎ 025-288-2525

DV・児童虐待・ひきこもり ～連絡・相談ください～

◎子育て世代包括支援センター

(水原保健センター1階 ☎ 25-7197)

月～金曜(祝日・年末年始を除く) 午前8時30分～午後5時15分

◎DV・児童虐待は、次の電話窓口で24時間相談に応じます。

・県DV相談ナビ ☎ # 8008 (有料)

・児童相談所虐待対応ダイヤル ☎ 189 (無料)