

■略字の見方

- 日=日時・期間
- 場=場所・会場
- 内=内容
- 対=対象
- 定=定員
- ¥=参加費等
- 講=講師
- 持=持ち物
- 他=その他
- 申=申し込み
- 問=問い合わせ

先着…先着順 抽選…応募多数の場合抽選

※対誰でも、定なし、¥無料、申不要の場合は記載なし



このマークが付いている記事は、参加するとあがのポイントが○ポイント付与されます。参加の際はカードを持参してください。

(例) ID=1234
記事の最後に記載されているIDを市ホームページのページID検索欄に入力すると、簡単に該当ページを見つけることができます。

主要連絡先

- 阿賀野市役所 ☎ 62-2510
- 水原総合体育館 ☎ 62-0656
- 水原公民館 ☎ 62-2028
- あがの市民病院 ☎ 62-2780
- 上下水道局 ☎ 62-2159
- 消防本部 ☎ 62-2058
- 京ヶ瀬支所 ☎ 67-2111
- 市立図書館 ☎ 67-2500
- 安田支所 ☎ 68-3000
- 安田公民館・体育館 ☎ 68-3006
- 笹神支所 ☎ 62-4141
- 学校教育課 ☎ 62-2790
- 生涯学習委員会 ☎ 62-5322
- 農業委員会 ☎ 62-2420
- 笹神体育館 ☎ 61-2111
- ふれあい会館 ☎ 63-8019

催し

第2回阿賀野市の歴史講座
江戸時代にタイムスリップ

日 3月13日(日) 午後2時
〜3時30分 場 水原代官所

催しや講座等に参加する人は、マスクの着用や当日の検温などにご協力ください。



新型コロナウイルス感染症拡大防止のため、掲載したイベントや例年実施しているイベントが中止・延期される場合があります。
最新の情報は、問い合わせ先に確認するか、市ホームページで確認してください。
ID 113189



催し

募集

令和4年度
新潟県交通災害共済



Procedure・System
手続き・制度



加入申し込みが始まりました
令和4年度
新潟県交通災害共済は、交通事故で受傷し、7日以上の上の通院や入院をした場合に共済見舞金が支給される制度です。県内全ての市町村が共同で運営しています。万一の交通事故に備え、

水原代官所について 遠藤慎之介氏 定20人 先着 他一般3000円、小中高生2000円(入館料)が必要で す。 申・問 水原ふるさと農業 歴史資料館 ☎ 63-1722

子育て・教育

令和2年度実績

加入者数	26,501人 (加入率63.3%)
会費額	1,325万500円
共済見舞金 支払い件数	80件
共済見舞金 支給総額	895万円

問 総務課 交通対策係 ☎ 62-2510 (内線2284)
ID 117636



年会費500円で誰でも加入できます。
共済期間 4月1日〜3月31日 ※4月1日以降に申し込んだ人は、申込日の翌日から適用されます。
年会費 500円/人 加入方法 2月15日(火)から各自治会で案内の配布・加入の取りまとめを行うほか、ゆうちよ銀行を除く各金融機関(銀行・農協・信用組合など)で直接申し込みことができます。

健康・福祉

市町村立学校の
臨時教職員募集



募集

小中学校の正規教職員に欠員が生じた場合の臨時教職員(講師等)を随時募集しています。

採用を希望する人は、県教育庁下越教育事務所に、事前の登録をしてください。
募集職種 講師、養護助教諭、栄養士、事務員 応募資格 II勤務を希望する校種や教科等の教員免許状を所有または栄養士免許証を所有する人(事務員は資格不要)
他 登録方法などの詳細は、下越教育事務所ホームページを確認してください。
スマートフォンから登録できます。
問 下越教育事務所 学校支援第1課 ☎ 0254-279165



スポーツ
暮らし・相談



保育士・看護師 (会計年度任用職員) 募集のお知らせ

阿賀野市立認定こども園京ヶ瀬幼稚園では、保育士・看護師を随時募集しています。

職種	保育士	看護師
資格	保育士資格を有する人 (令和4年3月31日までに取得見込みの人を含む)	看護師資格を有する人 (令和4年3月31日までに取得見込みの人を含む)
業務内容	保育補助、書類作成補助	保育補助(延長保育)
勤務時間	月～土曜のうち週5日、午前8時30分～午後5時のうち5～7.5時間 ※6時間以上勤務する場合は、休憩1時間	月～土曜のうち週5日、午前7時～10時または午後4時～7時
報酬単価	時給 1,103円	時給 1,236円
任用期間	4月1日～3月31日(1年間)	
選考方法	面接1回を予定(会計年度任用職員を雇用する場合は、登録台帳に登録している人の中から採用します)	
応募方法	登録台帳に必要事項を記入の上、市役所2階 総務課 人事係まで持参、または京ヶ瀬幼稚園(〒959-2113 阿賀野市緑岡129-1)に郵送で提出してください。登録台帳は総務課、各支所にあるほか、市ホームページからダウンロードできます。 ※登録は随時受け付けます。	
提出期限	2月28日(月)	

他報酬単価は、広報あがの1月1日号に掲載したもののから変更になりました。勤務条件などについては、京ヶ瀬幼稚園にお問い合わせください。

問阿賀野市立認定こども園京ヶ瀬幼稚園 ☎67-2033

催し 手続き・制度 募 集 子育て・教育 健康・福祉 スポーツ・相談



子育て・教育 Parenting・Education

児童手当を振り込みました

10月1月分(4か月分)の児童手当を指定口座へ振り込みましたので、確認してください。

振込日 2月10日(木)

問 社会福祉課 児童福祉係 ☎62-2510(内線2152) ID 2951



新型コロナワクチン接種会場までのタクシー利用料金を助成します

ワクチン接種会場までの交通手段がない高齢者や障がいのある人に対し、自宅から接種会場までのタクシー利用料金を助成します。既に接種した人にもさかのぼって適用されます。

▼対象

次のいずれかに該当する市内在住の人

- ① 接種会場までの交通手段がない65歳以上の高齢者
- ② 身体障害者手帳、精神障害者保健福祉手帳、療育手帳のいずれかを所有する65歳未満の人

▼助成額

- 片道1,000円を上限に、1人につき2回(1往復分2,000円)分を助成します。
- 1回当たりの乗車料金が1,000円未満の場合は、支払いの必要はありません。1回当たりの乗車料金が1,000円を超えた場合は、乗車料金から1,000円を差し引いた金額を支払ってください。 ※複数人で乗車した場合の助成額は1人分です。

▼利用方法

対象① 65歳以上の高齢者

料金精算時にワクチン接種券を運転手に提示し、車内にあるタクシー利用助成券(白色)に住所と氏名を記入して運転手に渡してください。



対象② 障害者手帳などを所有する人

料金精算時にワクチン接種券と障害者手帳などを運転手に提示し、車内にあるタクシー利用助成券(水色)に住所と氏名を記入して運転手に渡してください。



▼利用できるタクシー会社

五頭タクシー	62-4444	ほたるタクシー	62-0465	福祉タクシー
あがのタクシー	62-3333	はくらくタクシー	62-2897	
白鳥タクシー	62-2840	サンパウ福祉タクシー	070-4128-1234	
		介護タクシー ゆい	090-7193-8359	

問 高齢者への助成について…高齢福祉課 高齢福祉係 ☎62-2510(内線2127) ID=8447
障がいのある人への助成について…社会福祉課 障がい福祉係 ☎62-2510(内線2155) ID=9747



募 集

保護司として活動してみませんか?

犯罪や非行をしてしまった人が、再び過ちを繰り返さないように寄り添い支援しているのが保護司です。市では、現在15人が活動しています。

活動に興味のある人は、問い合わせてください。

身分 法務大臣から委嘱を受けた非常勤の国家公務員 任期 2年(再任あり。ただし、75歳以上の人は再任されません) ※法律上の年齢制限はありませんが、法務省の委嘱通達において、委嘱時の年齢が66歳以下としています。

地域 地域の保護司会(新発田阿賀北地区保護司会)に所属し、面接や相談などを行います。報酬 給与なし。ただし、活動内容に応じて実費が支給されます。 問 社会福祉課 福祉企画係 ☎62-2510(内線2146) ID 8811

**手話奉仕員・要約筆記
奉仕員を派遣します**

聴覚、音声機能、言語機能に障がいのある人の自立や社会参加を促進するため、聴覚などに障がいのある人や福祉関係団体などに対し、手話奉仕員や要約筆記奉仕員を派遣しています。

対手話や要約筆記によるコミュニケーションが必要な市内在住者 ※個人・福祉関係団体など、誰でも申請可能です。 **派遣例** Ⅱ病院への定期受診、講演会やイベントへの参加、新型コロナウイルスワクチン接種などの予防接種、スポーツ指導や趣味のサークル活動への参加、学校や保育園などの参観日や個人面談など **奉仕活動中に必要な経費**（交通費、公共施設への入館料など）は、申請者の負担になります。 **申**申請書に必要事項を記入の上、持参または郵

太極拳教室参加者募集

◎1か月無料体験できます
ゆっくりとした動きで、体の内側を伸ばし、膝・肩など全身の筋肉を丈夫にする健康的な運動です。

日3月8日（火）、15日（火）、22日（火） **剣の自主練習** Ⅱ午後7時～7時30分 **本練習** Ⅱ午後7時30分～9時 ※月3回実施。4月以降の日程は問い合わせてください。 **場**保健福祉センター 京和荘1階「多目的ホール」 **料**1500円/月（3回分） ※剣の自主練習は500円/月を追加徴収します。 **持**運動できる服装、運動靴、飲み物 **申・問**太極拳 京ヶ瀬教室 花沢 67・4006、宮阪 69090・4944・4707



送（〒959・2092 阿賀野市岡山町10番15号） FAX（☎61・2036）

のいずれかの方法で市役所1階 社会福祉課 障がい福祉係まで提出してください。申請書は社会福祉課にあるほか、市ホームページからダウンロードできます。 ※派遣希望日の1週間前までに申請してください。 **問**社会福祉課 障がい福祉係（内線2156） ID Ⅱ 4826



Life・Consultation
暮らし・相談

積雪期山岳救助訓練を行います

五頭山系で市消防本部と県消防防災ヘリコプターの合同訓練を実施します。ヘリコプター離着陸による安全確保のため、訓練会場の旧スキー場駐車場と消防本部周辺の道路を一時的に交通規制する場合があります。

日2月22日（火） 昼12時30分～午後4時45分 **場** 菱ヶ岳入口駐車場、消防本部 **問** 消防本部 防災課 62・2058 ID Ⅱ 9621



Sports
スポーツ

**楽しく・やさしく滑ろう
マスターズ&レディーズ
参加者募集**

日2月27日（日）午前9時～午後3時30分（現地集合、解散） **場** ニノックススキー場（新発田市上三光大平国林無番地） **対** 市内・近隣市町村在住者 **定** 20人 **先着** 2千円（昼食・保険料代） **他** 送迎希望者は要相談 **申** 申込書と参加費を市スポーツ協会事務局（水原総合体育館内）に提出してください。 **申** 申込書は市スポーツ協会事務局にあります。 **申** 込締切 Ⅱ 2月23日（水・祝） **問** 水原総合体育館 62・0656



トレーニングルーム
利用説明会

トレーニングルームを初めて利用する人は、説明会に参加してください。

◎夜間説明会
○水原総合体育館
日3月2日（水）、20日（日） 午後7時30分～（毎月第1水曜・第3日曜） **定** 各10人程度 **先着**

○笹神体育館
日3月14日（月）午後7時30分～（毎月第2月曜） **定** 10人程度 **先着**

◎昼間説明会

○水原総合体育館
日月々金曜（祝日・年末年始を除く）、午後1時30分～4時 ※要事前問い合わせ
○笹神体育館
日月々金曜（祝日・年末年始を除く）、午後1時30分～4時 ※要事前問い合わせ

◎共通事項

所要時間 Ⅱ 約1時間 ※ジム経験者は、簡単な体育館の利用説明（約10分）のみを行います。予約時に申し出てください。 **他** トレー



ニングルームの利用料金は、市内在住・在勤者は200円/回、それ以外の人は300円/回（65歳以上の市内在住者は無料）です。 ※お得な回数券、定期券あり **申・問** 水原総合体育館 62・0656、笹神体育館 61・2111 ※前日までに申し込みください。 ID Ⅱ 2205（水原総合体育館）、2203（笹神体育館）



雪崩災害に注意しましょう

県内では、降雪が続く時期や融雪期に、雪崩による災害が多く発生しています。雪崩災害から身を守るため、県のホームページやスマートフォンアプリ「新潟県防災ナビ」を活用し、雪崩危険箇所を把握しておきましょう。

雪崩による被害に遭わないために、急斜面には近づかず、急な積雪や気温上昇に注意しましょう。下の写真のような雪崩の前兆現象を見つけたら、すぐに安全な場所まで離れて、近くの地域振興局や市役所2階 危機管理課まで連絡してください。

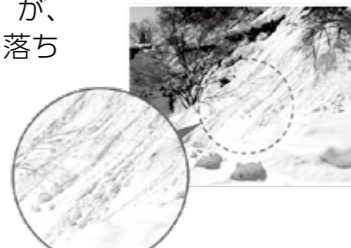

《雪崩の前兆現象》

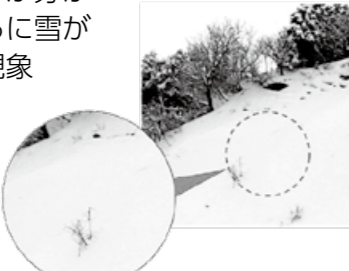
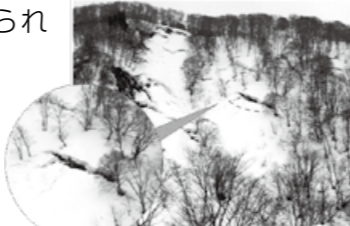
<p>ボールのような雪の塊（スノーボール）が、斜面をコロコロと落ちてくる現象</p> 	<p>山の尾根からの雪がはり出している現象（雪庇）</p> 
<p>斜面に元の地形が分からないほど平らに雪が積もっている現象</p> 	<p>斜面にひっかき傷が付いたような雪の裂け目（クラック）が見られる現象</p> 

問 新発田地域振興局 地域整備部 ☎0254-22-5113
危機管理課 危機管理係 ☎25-7194

就職相談会

3月1日(火)、15日(火) 午後2時～4時 場水原公民館3階 対15～49歳就業していない人 内面接対応、履歴書の添削、就職に関する相談など 他前日までに電話で申し込みください。
申・問下越地域若者サポートステーション(新発田市大栄町1-1-1)

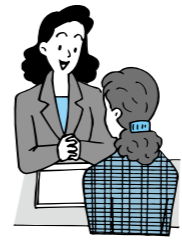

夜間役所

2月16日(水)、3月2日(水) 午後5時15分～7時 場市役所1階 市民生活課 ※各支所では開設しません。
内戸籍、住民票、印鑑登録・証明、マイナンバー

カードの申請・更新手続き、記載事項変更・交付、納税、納税相談、口座振替手続き、母子健康手帳の交付等。パスポートは交付のみです。
問市民生活課 市民係 62・2510(内線2101) ID114807

原付実技講習

3月27日(日) 午前8時30分～正午 場水原自動車学校(下条20-4) 必要書類II住民票(本籍記載のもの)、写真(縦30mm×横24mm、交通安全協会でも撮影可)、県収入証紙4500円分(金融機関で購入) 他IC免許となるため、申し込みの際は4桁の数字を2組設定してください。
申・問阿賀野市交通安全協会 62・0536 申込期限 3月18日(金)



地産地消まつぶを公開しています

市では、地産地消を推進するため、市内の農産物を取り扱っている直売所やスーパーなどを掲載した「阿賀野市地産地消まつぶ」を作成しています。新鮮でおいしい野菜やくだもの、花、加工品などを

生産・収穫している市内農家や店舗の情報はもちろん、体験施設や飲食店などの情報も掲載しています。地産地消まつぶのデータは、市ホームページで公開しています。
問農林課 農林企画係 62・2510(内線2676) ID112532



市議会3月定例会の予定

期日	会議名
2月21日(月)	議会運営委員会(定例会の運営方針決定)
3月3日(木)	本会議(施政方針、議案上程、一般質問)
3月4日(金)	本会議(一般質問)
3月7日(月)	本会議(一般質問)
3月8日(火)	総務文教常任委員会
3月9日(水)	社会厚生常任委員会
3月10日(木)	産業建設常任委員会
3月14日(月)	
3月15日(火)	予算審査特別委員会
3月16日(水)	
3月18日(金)	本会議(委員長報告、採決)

※2月21日(月)開催の議会運営委員会で正式に決定した後、市ホームページでお知らせします。

本会議の様をインターネット(生中継・録画映像)で配信しています。パソコンのほか、スマートフォン・タブレットでも視聴できます。

問 議会事務局 61・2489 ID=1094

あなたの浄化槽は大丈夫?

浄化槽を使用している人は、法定検査の受検と維持管理(保守点検、清掃)が法律で義務付けられています。悪臭や公共水域の水質悪化を防ぐため、適正な維持管理を心掛けましょう。
※詳しい内容は、市ホームページを確認してください。

下水道維持係 62・2833 ID112159

図書施設休館(室)日

◎市立図書館
2月15日(火)～21日(月)、28日(月)、3月7日(月)、14日(月) は蔵書点検期間です。

◎水原中学校市民図書館
2月17日(木)、18日(金)、25日(金)、3月4日(金)、11日(金)
問市立図書館 67・2500



弁護士によるB型肝炎特措法電話相談・個別相談会

3月5日(土) 午前10時～正午 場全国B型肝炎訴訟新潟事務所(新潟市中央区西堀通1番町703番地) 内B型肝炎特別措置法に基づく給付金支給手続きに関する電話相談(025・223・1130) および

個別相談 他個別相談は、事前に申し込みください(個人情報厳守)。
問全国B型肝炎訴訟事務所 025・223・1130



染毛剤の使用によるアレルギーに注意しましょう!

「インターネット通販で購入した白髪染めを使用したところ、目がかゆくなったり、充血したり、まぶたが腫れて開かなくなった。さらには、下唇も腫れ、両腕と頭皮に湿疹が出た」などの相談が寄せられています。ヘアカラーや白髪染めなどの酸化染毛剤は、アレルギー性皮膚炎を起こしやすい傾向にあります。染毛剤を使用する際は、以下のことに注意しましょう。

- 初めはアレルギー症状が軽くても、使用する度に症状が重くなり、重篤な症状が現れる場合もありますので使用時には、必ず毎回パッチテスト(皮膚アレルギー試験)をしましょう。
- これまで染毛剤で異常を感じたことのない人でも、使い続けるうちに突然アレルギーを発症することがあります。かゆみや赤み、痛みなどの異常を感じた場合は、使用を止めて医療機関を受診してください。
- 少しでも不安に思ったり、トラブルになった場合は、消費生活センターなどに相談してください(消費者ホットライン188)。

◎消費生活に関する相談は

市では、消費生活相談員が相談に応じています。個室相談室があり、秘密は厳守します。消費生活に関する情報は、消費者庁のホームページ(<https://www.caa.go.jp/>)を確認してください。



問 市民生活課 相談係 62・2510(内線2104)、新潟県消費生活センター 025・285・4196

相談料は無料です。気軽に相談してください。

◎弁護士による無料法律相談 (ID=2604)

2月16日(水)、3月2日(水) 午後1時30分～4時30分(1人30分)

場市役所1階「相談室」

◎司法書士による無料相談 (ID=7610)

2月24日(木) 午後1時30分～4時30分(1人30分)

場市役所1階「相談室」

※要電話予約。予約を取り消す場合も連絡してください。

※相談に来る際は、要点をまとめ、関係資料があれば持参してください。

《お急ぎの人は、次の機関をご利用ください》

①法テラス新潟 0570・078・328 / 平日午前9時～午後5時

②新潟県弁護士会 025・222・5533 / 平日午前9時～午後5時

申・問 市民生活課 相談係 62・2510(内線2104)

「おぶこえ」欄に掲載を希望しない場合は、お申し込み時に係へ申し付けください。

うぶこえ (出生)



氏名	保護者名	誕生日	住所
陸 維愛	亮 介	1.6	姥ヶ橋
佐藤 彩央	辰 由	1.7	天神堂
清水 咲那	貴 大	1.10	若葉町
佐藤 唯飛	裕 之	1.11	緑 岡
本田 百	秀 人	1.11	嘉瀬島
河村 咲夜	徹	1.11	保 田
帆刈 穰一郎	章 浩	1.11	保 田
能勢 山冬来	豊	1.13	京ヶ島
杉本 雪明	修 一	1.14	山口町2
池端 茉愛	勇 人	1.15	姥ヶ橋
川上 結愛	恭 輔	1.17	山倉新田
山口 稔真	稔 行	1.18	保 田
前田 理翔	翔 希	1.19	上中野目
荒井 柚乃	美 奈	1.21	岡山町

おくやみ (死亡)



氏名	年齢	死亡日	住所
阿部 俊雄	74歳	1.15	下 里
遠藤 憲雄	65歳	1.15	金田町
小泉キヨエ	93歳	1.16	切梅新田
平柳 信夫	75歳	1.16	安野町
遠藤 稔	80歳	1.17	発 久
石塚 徳光	57歳	1.19	沢 口
長谷川文子	80歳	1.20	須 走
齋藤ヨシエ	92歳	1.22	山口町2
宮嶋 松男	84歳	1.22	外城町
神田 キイ	96歳	1.23	嘉瀬島
大澤ヨキノ	102歳	1.23	下黒瀬
片桐ヨシミ	92歳	1.24	笹 岡
帆刈 竹造	55歳	1.25	保 田
酒井 市雄	82歳	1.25	七 島
上松シズエ	100歳	1.26	保 田
齋藤テルイ	95歳	1.26	保 田
浅間 圭介	92歳	1.27	保 田
山崎 ヒサ	82歳	1.28	寺 社
宮竹ハルヨ	99歳	1.30	嘉瀬島
歌川 春	94歳	1.30	上飯塚

(1月16日～31日届出分、敬称略)

今月の納期限は **2月28日(月)** です

- 固定資産税(4期)
- 後期高齢者医療保険料(11期)
- 介護保険料(11期)
- 下水道受益者負担金・分担金
- 国民健康保険税(8期)
- (4期)

市公式LINEのお知らせ受信設定の項目に税金が追加されました。市公式LINEは右の二次元コードから登録できます。



◆納付は、確実に便利な口座振替をおすすめします。

防災行政無線の放送内容が確認できます

- 1 安全安心メール(登録制)
- 2 電話自動応答 ☎ 62-8150
- 3 市ホームページ

問 危機管理課 危機管理係 ☎ 25-7194

安全安心メール登録はこちらから



(<https://www.city.agano.niigata.jp/mobile/5600.html>)



休日診療

診療時間：午前9時～正午
市ホームページにも掲載しています。
※診察を希望する人は、事前に問い合わせください。

診療日	診療医院	電話番号
2月20日(日)	本田脳神経外科クリニック(下条町)	63-1111
2月23日(水)	田中皮膚科医院(市野山)	63-2222
2月27日(日)	永田医院(山崎)	62-2412
3月6日(日)	うえき内科クリニック(岡山町)	61-2200
3月13日(日)	ながい眼科クリニック(市野山)	47-4475



救急医療電話相談

経験豊富な看護師等が受診の必要性や対処方法を助言します。
年中無休、午後7時～翌朝午前8時 ※携帯電話からの利用可

◎大人の救急医療電話相談(おおむね15歳以上の人)

7119 または ☎ 025-284-7119

◎こどもの救急医療電話相談(15歳未満の人)

8000 または ☎ 025-288-2525

DV・児童虐待・ひきこもり～連絡・相談ください～

子育て世代包括支援センター

(水原保健センター1階 ☎ 25-7197)

月～金曜(祝日・年末年始を除く)午前8時30分～午後5時15分
◎DV・児童虐待は、県中央福祉相談センターでも相談に応じます。

☎ 0120-26-2928 年中無休、午前9時～午後10時