

■略字の見方

- 日=日時・期間    場=場所・会場    内=内容
- 対=対象            定=定員            ￥=参加費等
- 講=講師            持=持ち物        他=その他
- 申=申し込み       問=問い合わせ

先着…先着順    抽選…応募多数の場合抽選

※対誰でも、定なし、￥無料、申不要の場合は記載なし



このマークが付いている記事は、参加するとあがのポイントが○ポイント付与されます。参加の際はカードを持参してください。

(例) ID=1234    記事の最後に記載されているIDを市ホームページのページID検索欄に入力すると、簡単に該当ページを見つけることができます。

主要連絡先

- |         |           |           |           |
|---------|-----------|-----------|-----------|
| 阿賀野市役所  | ☎ 62-2510 | 安田支所      | ☎ 68-3000 |
| 水原総合体育館 | ☎ 62-0656 | 安田公民館・体育館 | ☎ 68-3006 |
| 水原公民館   | ☎ 62-2028 |           |           |
| あがの市民病院 | ☎ 62-2780 | 笹神支所      | ☎ 62-4141 |
| 上下水道局   | ☎ 62-2159 | 学校教育課     | ☎ 62-2790 |
| 消防本部    | ☎ 62-2058 | 生涯学習課     | ☎ 62-5322 |
|         |           | 農業委員会     | ☎ 62-2420 |
| 京ヶ瀬支所   | ☎ 67-2111 | 笹神体育館     | ☎ 61-2111 |
| 市立図書館   | ☎ 67-2500 | ふれあい会館    | ☎ 63-8019 |



催し

し

戦没者追悼式

先の大戦で亡くなった人々を追悼し、併せて恒久平和を祈念するため、戦没者追悼式を行います。

今年度も規模を縮小し、

催しや講座等に参加する人は、マスクの着用や当日の検温などにご協力ください。



ID 113189

新型コロナウイルス感染症拡大防止のため、掲載したイベントや例年実施しているイベントが中止・延期される場合があります。

最新の情報は、問い合わせ先に確認するか、市ホームページで確認してください。

参加者を限定して行うため、一般者の参加はできません。

10月9日(土) 午前10時～ 場 市民ホールあがの(外城町24・20) 問 社会福祉課 福祉企画係 ☎ 62・2510 (内線2144)



老人生きがい対策推進事業 作品展示会・芸能発表会を中止します

例年10月に開催している作品展示会および芸能発表会は、中止します。

問 高齢福祉課 高齢福祉係 ☎ 62・2510 (内線2127)

水原ふるさと農業歴史資料館 展示期間を延長します

農業歴史資料館の展示期

間の延長を行います。この機会にご覧ください。

9月28日(火)～10月24日(日) 午前9時30分～午後4時 ※月曜休館日

◎一般展示室

市役所所蔵品展「1次展」(絵画等14点)

◎特別展示室

「三角だるま(山口人形) 特別展示

問 水原ふるさと農業歴史資料館 ☎ 63・1722 ID 112685



水原文化祭「芸能発表会」入場券を配布します

10月17日に水原公民館で開催予定の芸能発表会は、入場者数を制限します。

次の日程で入場券を事前配布をしますので、入場を希望する人は、取りに来て

ください。なくなり次第終了です。

9月28日(火)、29日(水) 午前9時30分～午後3時

場 水原公民館1階「ロビー」

定 75人程度 問 議 院議員総選挙の投票票日が

10月17日になった場合、芸能発表会の日程を変更します。 問 水原公民館 ☎ 62・2028

絵手紙教室を開催します

どなたでも気軽に参加してください。

9月22日(水) 午後1時～

場 おんこ茶屋「多目的スペース」 対 小学生以上

¥200円(教材費) 持 絵具、筆(貸し出しあり)

問 NPO法人市民ネットあがの 中村 ☎ 62・7038

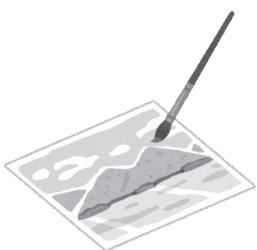

催し

し

手続き・制度

募

集

子育て・教育

健康・福祉

スポーツ 暮らし・相談

## 令和4年度 保育園・認定こども園・幼稚園児を募集します

令和4年4月以降に入園を希望する園児を募集します(転園を希望する場合も申し込みが必要です)。受付時点で生まれている子どもが対象ですが、産休明けなどで4月に職場復帰することが決まっている場合に限り、出生前でも受け付けます。  
**受付期間**= 10月1日(金)~15日(金)(土・日曜、祝日は除く) 午前8時30分~午後5時15分  
 ※受付期間終了後も随時受け付けますが、**期間内に申し込んだ人が優先**です。

**認定区分**=子どもの年齢や保護者の就労状況により、次の3つに区分されます。 ※1号認定は従来の幼稚園部分、2・3号は従来の保育園部分です。

認定区分	対象となる子ども	
	年齢	家庭での保育に欠ける理由(仕事等)
1号認定	満3歳以上	なし
2号認定	満3歳以上	あり
3号認定	満3歳未満	あり

**受付場所**  
 ○1号認定…各園  
 ○2・3号認定…市役所1階社会福祉課 児童福祉係  
 ※安田幼稚園・京ヶ瀬幼稚園の1号認定は、笹神支所2階学校教育課でも受け付けます。

### 【募集園一覧】

区分	園名	利用定員		住所	電話番号	
		1号認定	2・3号認定			
私立	認定こども園	安野こども園	15	80	南安野町7-66	62-3327
		あやめ保育園	15	50	野地城91	62-3685
		おとぎのくにこども園	15	120	金田町9-81	62-6363
		いつつむりこども園	15	40	山崎96-1	62-3793
		風の子こども園	15	120	保田715-1	68-5910
		京ヶ瀬こども園	15	145	緑岡3-20	67-3031
		たちばなこども園	10	80	中央町1-3-1	62-2391
		日章幼稚園	35	30	下条1562-1	62-2592
		ひまわり幼稚園	45	50	学校町6-5	62-3107
		分田こども園	15	30	上江端3751-1	62-0234
		ほたるこども園	15	90	保田3882-1	68-3009
		みどり保育園	10	100	緑町24-30	62-7425
公立	保育園	みのり保育園*	10(予定)	60(予定)	上高関107-3	63-8254
		京ヶ瀬幼稚園	51	45	緑岡129-1	67-2033
		出湯保育園		30	出湯280-6	62-3525
私立	保育園	双葉保育園		40	金屋559-1	62-2977
		よろこび保育園		45	北本町11-38	62-3656
公立	幼稚園	安田幼稚園	60		保田3891	68-3012

※みのり保育園は、令和4年4月1日に認定こども園へ移行予定です。

## 募集 Wanted

### 保護者として活動してみませんか?

犯罪や非行をしてしまった人が、再び過ちを繰り返さないように寄り添い支援しているのが保護者です。市では、現在15人が活動しています。

活動に興味のある人は、問い合わせてください。  
**身分** 法務大臣から委嘱を受けた非常勤の国家公務員  
**任期** 2年(再任可) **内地** 地域の保護司会(新発田阿賀北地区保護司会)に所属し、面接や相談などを行います。  
**報酬** 給与はありませんが、活動内容に応じて実費が支給されます。 **問** 社会福祉課 福祉企画係 ☎62-2510(内線2146) ID 118811

## 阿賀野市道の駅 農産物出荷者募集

道の駅では令和4年夏の開業に向けて、農産物直売所で地元産の農産物(コメ・野菜・果物等)を出荷してくれる人を募集します。少量の出荷でも対応可能です。出荷を希望する人には、販売手数料や商品の納品方法などの出荷条件を説明しますので、気軽に問い合わせてください。  
**問** 株式会社あがの坂井 ☎25-7011



## Health・Welfare 健康・福祉

### 運動普及員事業 電気山道を歩こう

明治41年創業、水力発電施設の建設時に使用された歴史ある「電気山道」を一緒に歩いてみませんか?  
**◎電気山道コース**  
**日** 10月11日(月) 午前9時集合 ※雨天中止 **場** 五頭山麓いこいの森キャンプ場 **定** 30人 **持** 駐車場(畑江)  
 マスク、飲み物、タオル、雨具、動きやすい服装・靴、他ゴールした人から解散。参加者にはあがのポイントを付与します。  
**申・問** 阿賀野市運動普及員会事務局(健康推進課 健康づくり係内) ☎62-2510(内線2622) **申** 込締切 10月5日(火) ID 112271



## 新型コロナウイルス感染症相談窓口

**◎発熱などの症状がある人**  
 発熱やかぜ症状、息苦しさや強いだるさ等の症状がある人は、必ず事前に電話でかかりつけ医や新潟県新型コロナ受診・相談センターへ連絡してください。

**◆新潟県新型コロナ受診・相談センター窓口**  
**☎ 025-256-8275**  
 毎日24時間対応(土・日曜、祝日含む)

※保健所でも相談可能です。  
**◆新発田地域振興局 健康福祉環境部 医薬予防課(新発田保健所)**  
**☎ 0254-26-9651**  
 (平日、午前8時30分~午後5時15分)

**◎症状がない人、どこに電話したらよいか迷った人**  
**◆「新潟県新型コロナウイルス感染症コールセンター」**  
**☎ 025-282-1754**  
 (平日、午前8時30分~午後5時)

※聴覚や言語に障がいのある人は、FAX・電子メールを利用してください。  
 ・☎ 025-282-1640  
 ・✉ ngt130040@pref.niigata.lg.jp  
**問** 健康推進課 成人係 ☎62-2510(内線2632) ID = 3209

▶最新情報は、市ホームページ 新型コロナウイルス感染症関連情報で確認してください。

**元気長生き応援隊事業  
応援隊と一緒に楽しく  
運動してみませんか**

市では、市民の健康寿命を延ばすために、元気長生き応援隊を結成しています。元気長生き応援隊には、健康づくり運動に関する知識を持つ人が集まっています。応援隊の運動指導者が会場に出向き、気軽に無理せず続けられる運動を教えます。気軽に申し込みください。

**対**自治会、市内に住所がある事業所、サークル団体など  
**回数**Ⅱ1団体につき年2回まで(無料) **時間**Ⅱ1回当たり60分〜90分程度 **運動種目**Ⅱけんこつ体操、ラジオ体操、シャキいき!いき!健康法、ノルディックウォーキング、ロコモ体操、ヨガ、キッズ運動  
**申**水原保健センターにある申込書に必要事項を記入の

上、実施日の2週間前までに健康推進課健康づくり係に提出してください。詳しくは問い合わせください。  
**問**健康推進課 健康づくり係  
☎62・2510(内線2623) ID117969



**ひきこもりの人を  
支える家族向け座談会**

ひきこもり状態にある人を支える家族のために、講師を交えた座談会(家族の会)を開催します。

普段家庭で抱えている悩みや心配ごと、困りごとの質問ができます。気軽に申し込みください。  
**日**10月6日(水) 午後1時30分〜4時(午後1時受付開始) **場**水原保健センター

**甲種防火管理講習  
(新規講習)**

消防法に規定する甲種防火対象物の防火管理に関する講習を開催します。  
**日**10月13日(水)、14日(木) 午前9時15分〜(初日は午前8時45分〜9時10分に受け付けをしてください)  
**場**ふれあい会館2階「多目的ホール」 **対**新たに防火管理者として選任される予定の人

**◎甲種防火対象物**  
・劇場・遊技場・飲食店・百貨店・ホテル・病院・雑居ビルなど、不特定多数の人が利用し、収容人員が30人以上の建物  
・火災発生時に自力で避難することが著しく困難な人が入所する社会福祉施設等があり、全体の収容人員が10人以上の建物  
・共同住宅・学校・工場・事務所などの特定多数の

1階「機能訓練室」 **対**さまざまな要因により社会参加をせざる、家庭にとどまり続けている状態のひきこもりの人を支える家族 **定**10人  
程度 **講**斎藤まさ子氏(長岡崇徳大学看護学部看護学科教授) **申・問**健康推進課  
こども若者相談支援係  
☎25・7197 申込締切11月1日(金) ID118936

**9月は「世界アルツ  
ハイマー月間」です**

9月21日の「世界アルツハイマーデー」に合わせ、新潟県認知症コールセンターでは、認知症への理解や関心呼び掛けるため、新潟ユニゾンプラザ館内を認知症啓発のシンボルカラーであるオレンジ色に点灯します。

**日**9月21日(火)〜27日(月) 午後5時30分〜9時30分(予定) **問**新潟県高齢者総合相談センター(新潟市中央区上所2・2・2、新潟ユニゾンプラザ3階 社会福

**図書施設休館(室)日**

**◎市立図書館**  
**日**9月16日(木)、27日(月)、10月4日(月)、11日(月)  
**◎水原中学校市民図書室**  
**日**9月16日(木)、17日(金)、24日(金)、10月1日(金)、8日(金)、15日(金)  
**問**市立図書館 ☎67・2500



**就職相談会**

**日**10月5日(火)、19日(火) 午後2時〜4時 **場**水原公民館3階 **対**15〜49歳で就業していない人 **内**面接対応、履歴書の添削、就職に関する相談など **他**前日までに電話で申し込みください。  
**申・問**下地域若者サポートステーション(新発田市大栄町1-1-1)  
☎0254・28・8735

社法人 新潟県社会福祉協議会(内) ☎025・285・4165



**トレーニングルーム  
利用説明会**

トレーニングルームを初めて利用する人は、説明会に参加してください。

**◎夜間説明会**  
○水原総合体育館  
**日**10月6日(水)、17日(日) 午後7時30分(毎月第1水曜・第3日曜) **定**各10人程度 **問**  
○笹神体育館  
**日**10月12日(火) 午後7時30分(毎月第2火曜)  
**定**10人程度 **問**

**◎昼間説明会**  
○水原総合体育館  
**日**月々金曜(祝日・年末年始を除く)、午後1時30分〜4時 ※要事前問い合わせ  
○笹神体育館  
**日**月々金曜(祝日・年末年始を除く)、午後1時30分〜4時 ※要事前問い合わせ



2315)

**国税の納付にかかわる  
窓口の受付時間について**

安全・便利なキャッシュレス納付等の推奨および新型コロナウイルス感染症の感染拡大防止のため、関東信越国税局管内全ての税務署では、10月1日から国税の納付にかかわる税務署窓口の受付時間を原則、午前9時〜午後4時に変更します。

**問**新発田税務署 管理運営部門 ☎0254・23・3104



10月1日  
市営バスのダイヤ改正

新しいバス時刻表は、9月22日(水)から次の場所  
で配布するほか、市ホームページに掲載します。

〈配布場所〉

市役所、各支所、あがの市民病院、宝珠温泉保養センターあかまつ荘、リズム・ハウス瓢湖、保健福祉センター京和荘、市立図書館、市営バスの車内

〈主な改正点〉

- 五頭温泉郷線
- ・市役所行き第3便II始発からの全区間を10分早めます。
- 分田線
- ・市役所行き第5便II始発からの全区間を5分遅くします。
- 江端線
- ・安田支所・あかまつ荘行き第1〜4便II本田医院前から市野山(ウオロク

脇)までの区間を1〜2分遅くします。

○前山線

・市野山(ウオロク脇)行き第2便IIすぎはら医院前〜あがの市民病院〜水原駅前〜水原商店街〜市役所〜恩田医院(玄関前)〜市野山(ウオロク脇)の順に運行します。

・京和荘行き第2便II水原商工会館前から終点までの区間を2分早めます。

※詳細は、新しいバス時刻表で確認してください。

問 総務課 交通対策係 ☎62

・2510(内線2271) ID 2708

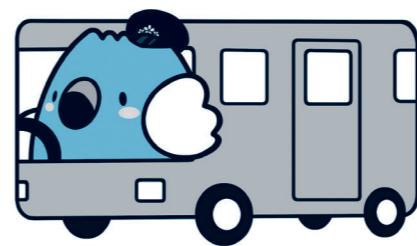

秋の全国交通安全運動

9月21日(火)〜30日(木)の10日間、秋の全国交通安全運動が実施されます。

夕暮れは、速度を抑えて早めのライト

〈運動の重点〉

- 子どもと高齢者をはじめとする歩行者の安全の確保
- 夕暮れ時と夜間の事故防止と歩行者等の保護などのための安全運転意識の向上
- 横断歩道での歩行者優先(新潟県重点)
- 自転車の安全確保と交通ルール遵守の徹底
- 飲酒運転等の悪質・危険な運転の根絶

この時期は、夕暮れの早まりと秋の行楽期が、重なり毎年交通事故が多発しています。特に高齢者が関係する事故が多くなっています。

交通ルール、交通マナーをしっかり守り交通事故を防止しましょう。

阿賀野市・阿賀野警察署

阿賀野市交通安全協会

問 総務課 交通対策係 ☎62

・2510(内線2284)

ID 8875

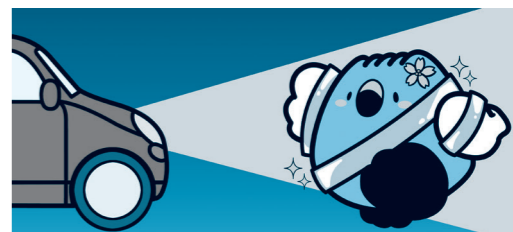

9月22日から発売  
ハロウィンジャンボ宝くじ

9月22日(水)〜10月22日(金)、ハロウィンジャンボ宝くじを発売します。

県内で購入された宝くじの収益金は、市町村の明るく住みよいまちづくりに使われます。宝くじは県内で購入しましょう。

発売宝くじIIハロウィンジャンボ(1等3億円・前後賞各1千万円合わせて5千万円) 販売価格II3000円

抽選日II10月29日(金) 問(公財)新潟県市町村振興協会 ☎025・284・3434



夜間役所

日 9月15日(水)、10月6日(水) 午後5時15分〜7時

場 市役所1階市民生活課

※各支所では開設しません。

内 戸籍、住民票、印鑑登録

証明、マイナンバーカードの申請・更新手続き、記載事項変更・交付、納税、納税

相談、口座振替手続き、母子健康手帳の交付等。パスポートは交付のみです。

問 市民生活課 市民係 ☎62

・2510(内線2101)

ID 4807

原付実技講習

日 10月17日(日) 午前8時30

分〜正午 場 水原自動車学校(下条20・4) 必要書類 II 住民票(本籍記載のもの)、写真(縦30mm×横24mm、市交通安全協会でも撮影可)、収入証紙4500円分(金融機関で購入)

他 IC免許となるため、申し込みの際は4桁の数字を2組設定してください。



申・問 阿賀野市交通安全協会 ☎62・0536 申込期限 II 10月8日(金)

27日(月)〜30日(木) 午前8時〜午後5時 ※演習場内への立ち入りは、許可が必要です。

問 新発田駐屯地 ☎0254・22・3151



大日原演習場訓練予定

射撃訓練 II 9月19日(日)、

災害に便乗した悪徳商法や義援金詐欺に注意!

大雨、地震などの災害時には、災害に便乗した悪徳商法や善意につけ込んだ義援金詐欺が多発します。トラブルに巻き込まれないように気を付けましょう。

◎被害防止のアドバイス

- 行政機関職員が、寄付金や義援金を直接集めに行くことはありません。ボランティアや市役所の職員を名乗る人物から募金を求める不審な電話がきたり、突然自宅に訪問し義援金を求めてきた場合は、直ちに警察へ通報しましょう。
- 災害により、屋根が破損し屋根の無料点検を行っている業者に点検を依頼した際、「このまま放置すると雨漏りをする可能性がある」と言われ、高額な修理の契約を迫られてしまった事例があります。その場で契約をせずに家族等に相談しましょう。
- 経年劣化が原因の損害は、損害保険金給付対象外です。「保険を使えば経年劣化した雨どいでも修理が無料できる」と修理業者に言われた場合は、契約している保険会社に一度確認しましょう。
- しつこい勧誘や不審な訪問・電話があったときは、警察に連絡をしましょう。

◎消費生活に関する相談は

市では、消費生活相談員が相談に応じています。個室相談室があり、秘密は厳守します。消費生活に関する情報は、消費者庁のホームページ(<https://www.caa.go.jp/>)を確認してください。



問 市民生活課 相談係 ☎62-2510(内線2104)、新潟県消費生活センター ☎025-285-4196

相談料は無料です。気軽に相談してください。

◎弁護士による「法律相談」(ID = 2604)

日 10月6日(水) 午後1時30分〜4時30分 (1人30分)

場 市役所1階「相談室」

※要電話予約。予約を取り消す場合も連絡してください。

※相談に来る際は、要点をまとめ、関係資料があれば持参してください。

《お急ぎの人は、次の機関をご利用ください》

①法テラス新潟 ☎0570-078-328 平日午前9時〜午後5時

②新潟県弁護士会 ☎025-222-5533 平日午前9時〜午後5時

申・問 市民生活課 相談係 ☎62-2510(内線2104)

「お祝い」欄に掲載を希望しない場合は、届出時に係へ申し付けください。

## うぶごえ(出生)



氏名	保護者名	誕生日	住所
市村 峡 祐 輔		8.4	笹岡
伊藤 緋月 悠 馬		8.10	北本町
加藤 拓真 大 輔		8.11	緑岡
鈴木 瑠杏 辰 也		8.12	中央町2
丸山 詩 直 之		8.16	上蔵野
佐藤 凧 直 人		8.18	久保
鈴木 心都 智 哉		8.23	姥ヶ橋

## おくやみ(死亡)



氏名	年齢	死亡日	住所
民谷 京子	67歳	8.15	中央町1
加藤二三夫	73歳	8.17	保田
浅間 尚樹	53歳	8.17	保田
山崎 新一	74歳	8.18	田山
井上 キヨ	87歳	8.18	安野町
山口 七重	106歳	8.20	山崎
阿部 一榮	87歳	8.20	小河原
町田 一郎	78歳	8.22	土橋
小林せん子	73歳	8.24	出湯
阿部 正彦	86歳	8.27	駒林
木津 照代	84歳	8.28	保田
柄澤 純子	91歳	8.28	中央町2
木根 勉	71歳	8.28	千原
弦巻 長藏	72歳	8.29	寺社
太田 清合	88歳	8.29	大室

(8月16日～31日届出分、敬称略)

## 今月の納期限

- 国民健康保険税(3期)
- 介護保険料(6期)
- 後期高齢者医療保険料(6期)
- 下水道受益者負担金・分担金(2期)

◆納付は、確実に便利な口座振替をおすすめします。

納期限  
9月30日(木)

## 防災行政無線の放送内容が確認できます

- 1 安全安心メール(登録制)
- 2 電話自動応答 ☎ 62 - 8150
- 3 市ホームページ

で確認できます。

■問い合わせ 危機管理課 危機管理係 ☎ 25 - 7194

安全安心メール登録はこちらから



(<https://www.city.agano.niigata.jp/mobile/5600.html>)



## 休日診療

診療時間：午前9時～正午  
市ホームページにも掲載しています。  
※診察を希望する人は、事前に問い合わせください。

診療日	診療医院	電話番号
9月19日(日)	ながい眼科クリニック(市野山)	47 - 4475
9月20日(月)	うちだ内科医院(市野山)	61 - 2020
9月23日(木)	わだ耳鼻咽喉科クリニック(下条町)	63 - 1212
9月26日(日)	安田診療所(保田)	68 - 2148
10月3日(日)	佐藤眼科医院(中央町2)	63 - 2660
10月10日(日)	京ヶ瀬診療所(曾郷)	67 - 4356
10月17日(日)	恩田整形外科医院(金田町)	62 - 0515



## 救急医療電話相談

経験豊富な看護師等が受診の必要性や対処方法を助言します。  
年中無休、午後7時～翌朝午前8時 ※携帯電話からの利用可

◎大人の救急医療電話相談(おおむね15歳以上の人)

# 7119 または ☎ 025-284-7119

◎こどもの救急医療電話相談(15歳未満の人)

# 8000 または ☎ 025-288-2525

## DV・児童虐待相談・ひきこもり ~ご連絡ください~

### 子育て世代包括支援センター

(水原保健センター1階・☎ 25-7197)

月～金曜(祝日・年末年始を除く)午前8時30分～午後5時15分

◎DV・児童虐待は、県中央福祉相談センターでも相談に応じます。

☎ 0120-26-2928 年中無休、午前9時～午後10時