

■略字の見方

- 日=日時・期間 場=場所・会場 内=内容
 対=対象 定=定員 参=参加費等
 講=講師 持=持ち物 他=その他
 申=申し込み 問=問い合わせ

先着…先着順 抽選…応募多数の場合抽選

※対誰でも、定なし、参無料、申不要の場合は記載なし



このマークが付いている記事は、参加するとあがのポイントが〇ポイント付与されます。参加の際はカードを持参してください。

(例) ID=1234 記事の最後に記載されているIDを市ホームページのページID検索欄に入力すると、簡単に該当ページを見つけることができます。

主要連絡先

- | | |
|-------------------|---------------------|
| 阿賀野市役所 ☎ 62-2510 | 安田支所 ☎ 68-3000 |
| 水原総合体育館 ☎ 62-0656 | 安田公民館・体育館 ☎ 68-3006 |
| 水原公民館 ☎ 62-2028 | |
| あがの市民病院 ☎ 62-2780 | 笹神支所 ☎ 62-4141 |
| 上下水道局 ☎ 62-2159 | 学校教育課 ☎ 62-2790 |
| 消防本部 ☎ 62-0119 | 生涯学習課 ☎ 62-5322 |
| | 農業委員会 ☎ 62-2420 |
| 京ヶ瀬支所 ☎ 67-2111 | 笹神体育館 ☎ 61-2111 |
| 市立図書館 ☎ 67-2500 | ふれあい会館 ☎ 63-8019 |

春の臨時窓口を開設します (市役所のみ、支所では開設しません)

例年、年度替わりの時期は、転入・転出などによる住民異動届や証明書などの交付申請が集中するため、市役所窓口が大変混み合います。窓口の混雑緩和のため、次のとおり臨時窓口を開設します。

◎日時

3月26日(日)、4月2日(日) 午前8時30分～正午 / 4月5日(水) 午後5時15分～8時

◎取扱業務

市民生活課

◎市民係 ☎ 62-2510 (内線 2101～2103)

- ・住民異動届(転入、転出、転居)の受け付け
- ・住民票、除票の交付
- ・戸籍謄本、抄本、除籍、改製原戸籍、附票、身分証明書の交付
- ・印鑑登録・廃止、印鑑登録証明書の交付
- ・パスポートの交付

<特記事項>

- ・住民異動届を提出する場合は、マイナンバーカード、運転免許証、パスポート、写真付き住民基本台帳カードのいずれか1点、または健康保険証、介護保険証、年金手帳、年金証書、学生証(写真付きのもの)のいずれか2点を持参してください。
- ・転入・転居の場合は、マイナンバーカードを持参してください(持っている人)。住所などの記載事項を変更する場合は、暗証番号の入力が必要です。

◎マイナカード普及推進班 ☎ 62-2510 (内線 2199)

- ・マイナンバーカードの申請、交付、マイナポイント申し込み支援などの手続き

<特記事項>

- ・マイナンバーカード申請時は、本人確認書類(運転免許証、保険証など2点)、通知カード、または個人番号通知書、マイナンバーカード交付申請書(持っている人)、顔写真(縦4.5cm×横3.5cm、最近6カ月以内に撮影、正面・無背景のものを持参してください。市役所で申請する場合は、無料で写真を撮影します。
- ・手続きには予約が必要です。3月26日(日)は23日(木)までに、4月2日(日)は3月30日(木)までに、マイナカード普及推進班へ電話で予約してください。定員に達し次第、受付を終了します。

税務課

◎収税係 ☎ 62-2510 (内線 2681)

- ・市税の収納・納税相談
- ・課税(所得)証明書・納税証明書の交付

健康推進課

◎国保年金係 ☎ 62-2510 (内線 2181)

- ・国民健康保険の加入・脱退の手続き
- ・国民健康保険の保険証の再交付

◎後期高齢係 ☎ 62-2510 (内線 2180)

- ・住民異動に伴う後期高齢者医療の手続き
- ・後期高齢者医療の保険証の再交付
- ・後期高齢者医療保険料の納付・納付相談

◎子育て係 ☎ 62-2510 (内線 2611)

- ・転入に伴う妊婦・乳幼児への予防接種に関する手続き、受診券の交付

社会福祉課

◎障がい福祉係 ☎ 62-2510 (内線 2155～2157)

- ・身体障害者手帳、療育手帳、精神障害者保健福祉手帳の手続き
- ・知的障害児・者手当、特別障害者等手当、特別児童扶養手当の手続き
- ・重度心身障害者医療費助成、自立支援医療(更生・育成・精神通院)の給付の手続き
- ・精神障害者医療費など助成の申請手続き
- ・福祉タクシー券助成、人工透析通院費助成の手続き

◎児童福祉係 ☎ 62-2510 (内線 2151・2152)

- ・児童手当、児童扶養手当の手続き
- ・子ども医療費助成、ひとり親家庭等医療費助成の手続き
- ・こども園・保育園の入退園の相談
- ・保育料の納付・納付相談

高齢福祉課

◎介護保険係 ☎ 62-2510 (内線 2121～2124)

- ・住民異動に伴う介護保険の手続き
- ・介護保険料の納付・相談

※これらの業務以外は、取り扱いできません。詳細は、担当係まで問い合わせてください。





催し

新型コロナウイルス感染症拡大防止のため、掲載したイベントや例年実施しているイベントが中止・延期される場合があります。

最新の情報は、問い合わせ先に確認するか、市ホームページで確認してください。 ID 11 3189



3月13日から、マスク着用は個人の判断が基本となりましたが、引き続き、3密の回避や人と人の距離の確保など、基本的な感染予防をお願いします。

※詳細は、7ページ

水原公民館
市民ギャラリー展覧会案内

◎手縫いの会「猫いっぱいパッチワーク展」

日 3月28日(火)～31日(金)
午前9時～午後5時(初日は午後1時から、最終日は午後2時まで)

◎生きがい対策手芸部作品展
日 4月6日(木)～9日(日)
午前9時～午後3時
水原公民館 ☎ 62-2028 ID 117945



白壁兵舎
広報史料館企画展

日 4月1日(土)～6月30日(金) 午前9時～午後4時
※月曜休館(祝日の場合は翌日)
日 内歩兵第16聯隊を主体とした大東亜戦争に関する資料展示 場・岡陸上自衛隊新発田駐屯地 白壁兵舎広報

史料館(新発田市大手町6-4-16) ☎ 0254-223151

絆で育む未来の宝
Enjoy'sパトワーン in月岡温泉

日 5月28日(日)「予備日27日(土)」午前9時～昼12時40分(午前8時30分受付) 場 岡カリオンパーク(新発田市月岡温泉827) 対阿賀野市、新発田市、聖籠町の小中学生とその保護者 持水鉄砲(大きさ自由)、空のペットボトル(500ml×3本程度)、汚れてもいい服装、着替え、タオル、ペットボトルを入れるリュック 定200人(先着)
申下記の二次元コードから申し込みください。 申込期間 3月17日(金)～5月14日(日) 問 (一社)新発田青年会議所 未来創造委員会 小島 ☎ 080-699965056、同会議所事務局 ☎ 0254-220404
※午前9時30分～午後3時30分(土・日曜、祝日を除く)



手続き・制度

令和5年度
固定資産税課税台帳と土地家屋縦覧帳簿の閲覧・縦覧

日 4月3日(月)～5月1日(月) 午前8時30分～午後5時15分(土・日曜、祝日を除く) 場 市役所別館2階 税務課 資産税係および各支所

◎固定資産税課税台帳
固定資産の所有者や固定資産税の納税義務者、借地借家人などは、対象となる固定資産が記載された固定資産税課税台帳を閲覧できます。

必要書類 委任状(所有者以外)、貸借契約書類(借地借家人)、本人確認書類(マイナンバーカード、運転免許証、保険証など)

◎土地・家屋縦覧帳簿
土地・家屋の固定資産税納税者は、それぞれの所在・種類・面積・価格を記載した縦覧帳簿を縦覧できます。

引越しの際は
住民票の住所変更届を
忘れずに行いましょう

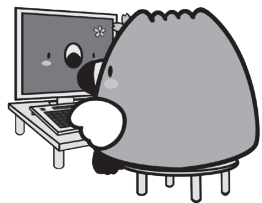

住民票(住民基本台帳)は、住所や転入状況、世帯構成などを記録・証明するもので、選挙や就学、国民健康保険、国民年金、介護保険などの行政サービスの基本となります。住所を変更した場合は、忘れずに届け出をしてください。

※国民健康保険証・後期高齢者医療保険証・介護保険証・住民基本台帳カードを持つている人は、手続き

届出の種類	届出のとき	いつまでに	必要なもの
転入届	市内に住所を移したとき	転入した日から14日以内	転出証明書、届出人の本人確認書類、家の権利書または確認申請書(借家の場合は契約書)、マイナンバーカード
転出届	市外に住所を移すとき	転出予定日の前後14日以内	届出人の本人確認書類、印鑑登録証(登録している人のみ)
転居届	市内で住所が変わったとき	転居した日から14日以内	届出人の本人確認書類、家の権利書または確認申請書(借家の場合は契約書)、マイナンバーカード

※本人または同一世帯の人以外の人が手続きするときは、委任状が必要です。

問 市民生活課 市民係 ☎ 62-2510 (内線2101、2103) ID 112568

令和5年度
銃砲刀剣類登録審査会

令和5年度の銃砲刀剣類の登録審査会を開催します。銃砲刀剣類は、原則として所持できませんが、美術品や骨とう品として価値のあるものは、登録審査会の審査により「銃砲刀剣類登録証」の交付を受ければ所持できます。

◎新潟会場
日 4月20日(木)、8月17日(木)、11月16日(木)、1月18日(木) 場 県庁行政庁舎 または職員会館(新潟市中央区新光町4-1)

◎長岡会場
日 6月15日(木)、10月19日(木)、2月15日(木) 場 長岡地域振興局(長岡市沖田2丁目173-2)

◎共通事項
受付時間 午前10時～正午、午後1時～2時30分 持登録を希望する銃砲刀剣類、銃砲刀剣類発見届(所轄警察署が発行したもの) 審査手数料 6300円/件(新潟県収入証紙で納入) 他 日

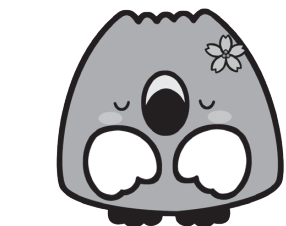

程および会場は、都合により変更する場合があります。詳細は、県文化課にお問い合わせるか、県ホームページで確認してください。

＜銃砲刀剣類の発見から登録審査までの流れ＞

- ①速やかに最寄りの警察署に届け出る。
- ②登録を希望する場合は、届出後、登録審査会に出席する(代理人が出席する場合は、委任状が必要)。
- ③登録審査会で法令に定める鑑定の基準(美術的価値、伝統的な製作方法など)により審査する。

※移動の際は、危険のないよう梱包し、盗難などに注意してください。

問 新潟県観光文化スポーツ部 文化課 ☎ 025-280-5619

令和4年度 スマートフォン購入補助金
申請の受け付けは3月31日まで

ID = 9759

令和5年3月31日までにスマートフォンを購入した人は、年度内(3月31日(金)まで)に申請してください。4月1日以降の申請は受け付けできません。

補助額 = 上限5,000円(100円未満は切り捨て) ※スマートフォン本体購入費および事務手数料の実質支払い分(ポイントなどの利用分を除く)

交付要件 = 次の要件を全て満たすこと

- ① 阿賀野市に住民票がある65歳以上(昭和33年4月1日以前生まれ)の人
- ② 対象者本人が契約者であること
- ③ 初めてスマートフォンを購入すること ※ガラケー(フィーチャーフォン)からの機種変更契約を含む
- ④ スマートフォンの購入と通信サービスの契約を同時に行うこと
- ⑤ 購入したスマートフォンで「安全安心メール」または「市公式LINE」を登録すること

他 詳細は、広報あがの2月1日号お知らせ版に記載しているほか、市ホームページから確認できます。

問 企画財政課 デジタル化推進室 ☎ 62-2510 (内線2262)

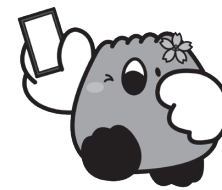

2月28日までにマイナンバーカードを申請した人が対象です!!

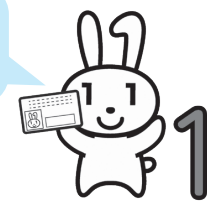

マイナポイントの申込期限が 5月末まで延長されました!

カード申請・交付・更新・暗証番号の再設定・記載事項変更の手続き ID = 9004

	市役所1階「第2多目的ホール」	各支所窓口
平日 (予約不要)	午前8時30分～午後5時15分	午前8時30分～午後5時15分 ※申請のみ
夜間 (予約不要)	4月5日(水) 午後5時15分～8時	—
休日 (要予約)	3月26日(日)、4月2日(日) 午前8時30分～正午 ※3月26日は23日(木)までに、4月2日は3月30日(木)までに電話【☎62-2510(内線2199)】で予約してください。定員に達し次第、受け付け終了。	—



マイナンバーカード申請に必要なもの…本人確認書類(運転免許証、保険証など2点) / 通知カードまたは個人番号通知書 / マイナンバーカード交付申請書 ※持っている人 / 顔写真(縦4.5cm×横3.5cm、最近6カ月以内に撮影、正面・無背景のもの) ※市役所・各支所で申請する場合は、無料で写真を撮影します。

カード受け取りについて…スマートフォンや郵送などで申請した人には、カードの交付準備ができ次第、市からカードの受け取り案内を送付します。案内が届いたら、早めに受け取りに来庁してください。

マイナポイント申し込み支援 ID = 10432

	市役所1階「第2多目的ホール」
平日 (予約不要)	午前8時30分～午後5時15分
夜間 (予約不要)	4月5日(水) 午後5時15分～8時
休日 (要予約)	3月26日(日)、4月2日(日) 午前8時30分～正午 ※3月26日は23日(木)までに、4月2日は3月30日(木)までに電話【☎62-2510(内線2199)】で予約してください。定員に達し次第、受け付け終了。

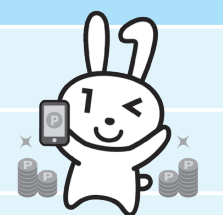

マイナポイントの申し込みに必要なもの…マイナンバーカード / マイナポイントを付与するキャッシュレス決済サービスのIDとセキュリティコード / マイナンバーカードの暗証番号(数字4桁) / 本人確認書類(運転免許証、保険証など) ※マイナンバーカードの暗証番号を覚えていない人 / 本人名義の銀行口座の通帳またはキャッシュカード ※公金受取口座の登録を希望する人

キャッシュレス決済サービスについて…キャッシュレス決済サービスによっては、マイナポイント申し込み前に事前登録や申し込み後にポイントを受け取るための手続きが必要な場合があります。ポイント付与の時期は、キャッシュレス決済サービスによって異なります。詳細は、右記の二次元コードで確認するか、希望するキャッシュレス決済サービス事業者にお問い合わせください。



マイナポイントの申し込み方法…スマートフォンやパソコンから簡単に申し込みができます。スマートフォンから申し込む場合は専用アプリ「マイナポイント」のダウンロード、パソコンから申し込む場合は「ICカードリーダーライター」が必要です。

マイナポイントについて ▼



マイナポイント申し込み ▼



市民生活課 マイナカード普及推進班 ☎62-2510(内線2199)

募集

あがの支え愛隊 登録者募集

市では、高齢者世帯や障がい者世帯、ひとり親世帯の皆さんが安心して暮らせる温かいまちづくりを進めています。いろいろな困りごとに対応してくれる「あがの支え愛隊」への登録者を募集しています。

市内外を問わず、農工商業者や市民団体など誰でも応募できます。

申込書に必要事項を記入の上、市役所1階 地域包括支援センター阿賀野または各支所に持参、郵送(〒959-2092(住所不要) 地域包括支援センター阿賀野宛て) FAX(☎61-2036)、メール(hokatu@city.gaganonigata.jp)のいずれかの方法で申し込んでください。申込書は、申込先にあるほか、市ホームページからダウンロードできます。問 地域包括支援センター阿賀野(高齢福祉課)

課内 ☎62-2510(内線2135) ID118593



拠点の居場所 ボランティア募集

市内4地区にある、高齢者の集いの場「拠点の居場所」で、居場所利用者の送迎や開所日の準備・片付けなどに協力してくれる人を募集しています。

場・日 安田地区:旧デイサービスセンターあゆみ(安田新栄町) / 毎週月・水曜、京ヶ瀬地区:京和荘 / 毎月第1・第3火曜、水原地区:瓢湖憩の家 / 毎週木曜、笹神地区:笹神保健センター(山崎) / 毎週木曜 従事時間

午前9時～昼12時30分(新型コロナウイルス感染症拡大防止のため、開所時間を短縮中) ※京ヶ瀬地区のみ午前9時～正午

◎利用者の送迎当番: 家用車での参加者の送迎

◎居場所の当番: 開所の準備や受け付け・日報記載、後片付け、お茶出しやお菓子の購入・配布、高齢利用者との会話やゲームの相手など

他 送迎専用自動車保険およびボランティア保険に加入します(自己負担なし)。マ イレージボランティア手帳(あがのポイントカードと連動)を交付します。問 地域包括支援センター阿賀野 ☎62-2510(内線2135)、地域包括支援センター笹神 ☎62-4143 ID117538

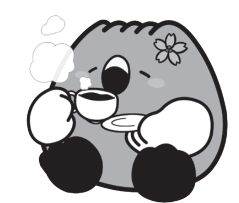

宝珠温泉保養センターあかまつ荘の 運営希望者を募集します

現在休館中の宝珠温泉保養センターあかまつ荘(以下「あかまつ荘」)は、市民および有識者からなる外部検討会で今後の在り方について議論され、昨年12月に同検討会から市へ提言書が提出されました。この提言書の内容を踏まえ、あかまつ荘の運営を希望する地域住民(団体)を募集します。

募集期間	3月15日(水)～5月31日(水)
応募資格	市内在住者
応募条件	<ul style="list-style-type: none"> あかまつ荘と併せ、安田農村環境改善センターを管理(運営)すること。 市民が主体となって運営し、利用者増加へ向けた取り組みを行うこと。 市の財政負担を極力抑制する取り組みを行うこと。
その他	詳細は、市ホームページ(ID=11280)で確認、または商工観光課にお問い合わせください。
問い合わせ	商工観光課 ☎62-2510(内線2350)

令和5年度 自衛官を募集します

防衛省では、下表のとおり自衛官を募集しています。詳しくは、自衛隊新発田地域事務所で確認してください。

募集種目	資格	受付期限	試験日
幹部候補生	大卒程度 一般	4月14日(金)	1次: 4月22日(土)、23日(日) 2次: 5月26日(金) ~ 6月1日(木)
	院卒者		1次: 4月22日(土) 2次: 5月26日(金) ~ 6月1日(木)
	歯科・薬剤師		1次: 5月19日(金) ~ 28日(日) 2次: 6月17日(土) ~ 7月2日(日) ※いずれか1日を指定
一般候補生	22歳以上26歳未満の人(20歳以上22歳未満は大卒(見込み含む)、修士課程修了者等(見込み含む)は28歳未満) 修士課程修了者等(見込み含む)で、20歳以上28歳未満の人 専門の大卒(見込み含む)で、20歳以上30歳未満の人(薬剤師は20歳以上28歳未満)	5月9日(火)	4月8日(土) ~ 23日(日) ※いずれか1日を指定
予備自衛官補	18歳以上34歳未満の人 18歳以上で国家免許資格等を有する人(資格により年齢上限は53~55歳未満)	4月6日(木)	受付時または自衛隊新潟地方協力本部ホームページでお知らせします。
自衛官候補生	18歳以上33歳未満の人	通年	

問 自衛隊新発田地域事務所 ☎ 0254-26-5619

募集

シニアカレッジ新潟 学生募集

高齢者に学習の機会を提供するとともに、仲間づくりや、地域活動の担い手の養成を目的に、シニアカレッジ新潟を開講します。

場・定 新潟ユニゾンプラザ(新潟市中央区上所2・2・2) / 120人(2クラス各60人) **抽選**、アトリウム長岡(長岡市弓町1・5・1) / 50人 **抽選** ※抽選結果は5月12日(金)までに文書で通知します。 **内基** 礎応用課程(2年間) : 社会生活、健康、福祉、地域活動など14科目 **講座日数** 6~10月のうち12日(1年次) **対** 県内在住のおおむね60歳以上で、社会参加意欲のある人 **申** ①シニアカレッジ新潟のホームページ(<https://www.fukushinigate.or.jp/koureisha/>)



の専用フォーム、②返信用封筒(長形3号12×23.5cm)に郵便番号、住所、氏名を記入の上、84円切手を貼り、別途封筒に入れシニアカレッジ新潟事務局(〒950-8575 新潟市中央区上所2・2・2 新潟ユニゾンプラザ3階)へ郵送のいずれかの方法で申し込んでください。②の場合は、後日申込用紙を返送しますので、必要事項を記入の上、再度郵送してください。 **募集期限** 4月14日(金) ※消印有効 **問** シニアカレッジ新潟事務局(新潟県社会福祉協議会内) ☎ 025-285-1400



「にいがた瓦館」愛称を募集します

令和5年夏、安田瓦の展示や鬼瓦づくり・陶芸などが体験できる「にいがた瓦館」が安田地区に誕生します。

オープンに向け、多くの人に知ってもらい、愛着を持ってもらうため、愛称を募集します。

応募方法 ②次のいずれかの方法で応募してください。

①下記二次元コードから



②住所、氏名、年齢、電話番号、メールアドレス、「にいがた瓦館」の愛称とその理由を記入の上、郵送(〒959-2221 保田7372 「安田瓦協同組合」宛て)、FAX(☎ 68-2116)、メール(✉ yasudakawara@alpha.ocn.ne.jp)のいずれかの方法で申し込む。

募集期限 3月31日(金)
※4月中に応募作品の中から選定します。採用された

人には、賞状とクオカード5千円分を贈呈します。
問 安田瓦協同組合 ☎ 68-2112



3月13日以降のマスク着用について

ID = 1050

3月13日から、マスク着用は個人の判断となりました。ただし、事業者が感染対策上または事業上の理由などにより、利用者や従業員にマスク着用を求める場合があります。次のような場面では、マスク着用が推奨されています。

◎マスク着用が効果的な場面

- 医療機関を受診するとき、医療機関や高齢者施設を訪問するとき
- 通勤ラッシュ時など混雑した電車・バス(おおむね全員着席が可能な場合を除く)に乗車するとき
- 高齢者や基礎疾患がある人、妊婦、重症化リスクが高い人が感染拡大時に混雑した場所に行くとき

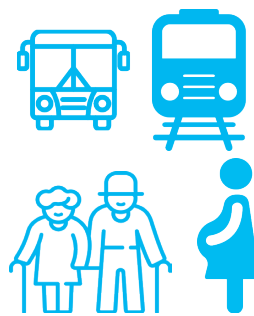

◎症状がある・検査陽性者・同居家族に陽性者がいる場合

- 感染拡大防止のため外出は控え、通院などでやむを得ず外出するときはマスク着用しましょう。

◎医療機関や高齢者施設等での対応

- 重症化リスクの高い人が入院・生活する施設の従事者には勤務中のマスクを推奨しています。

最新情報は、厚生労働省ホームページ(https://www.mhlw.go.jp/stf/seisakunitsuite/bunya/kansentaisaku_00001.html)から確認できます。



問 健康推進課 成人係 ☎ 62-2510 (内線 2633)

**フィットネス機器一般
開放の時間を延長します**

4月1日から、阿賀野市立図書館のフィットネス機器一般開放の時間を延長します。
日火 金曜：午前9時30分～午後7時（最終入室は午後6時30分）、土・日曜、祝日：午前9時30分～午後5時（最終入室は午後4時30分）
 ※開放は図書館開館日に限りません。**場**市立図書館「創作室」**対**高校生以上の市内在住、在勤、在学の人**持**内履き**他**詳細は、市ホームページで確認できます。**問**健康推進課 健康づくり係 ☎62・2510（内線2623）ID111167

**フィットネス機器
利用講習会を開催します**

フィットネス機器の正しく効果的な使用方法の講習会を開催します。

**トレーニングルーム
利用説明会**

トレーニングルームを初めて利用する人は、説明会に参加してください。
◎夜間説明会
 ○水原総合体育館
日4月5日（水）、16日（日）午後7時30分～**定**各日10人程度**先着**
 ○笹神体育館
日4月10日（月）午後7時30分～**定**10人程度**先着**
◎昼間説明会
 ○水原総合体育館・笹神体育館
日月々金曜（祝日・年末年始を除く）、午後1時30分～4時 ※要事前問い合わせ
◎共通事項
所要時間 約1時間 ※ジム経験者は、簡単な体育館の利用説明（約10分）のみ。
他 トレーニングルームの利用料金は、市内在住・在勤者は2000円/回、それ以外の方は3000円/回（65歳以上の市内在住者は無料）
 ※お得な回数券、定期券あり **申・問** 水原総合体育館

**催し
手続き・制度
募 集**

子育て・教育

健康・福祉

スポーツ

暮らし・相談

◎京ヶ瀬会場
日4月1日（土）午後1時30分～3時30分 **場**市立図書館「創作室」
◎安田会場
日4月12日（水）午前9時30分～11時30分 **場**風とびあ3階「集会室2」
◎共通事項
講土岐一希氏（阿賀野市総合型クラブ）**持**内履き
申・問健康推進課 健康づくり係 ☎62・2510（内線2623）ID118507



**みんなでラジオ体操を
しましょう**

健康づくりのために、市内4会場でラジオ体操会を開催しています。4月1日から、会場と時間を変更して開催します。
 春風を感じながら、早朝

のラジオ体操会に参加してみませんか。

日午前6時30分～ ※荒天時中止 **場**旧安田公民館前駐車場、市立図書館前広場、瓢湖水きん公園野外ステージ前広場、笹神体育館前駐車場 **持**飲み物、タオル、帽子など **他**土・日曜は、まちづくりポイント付与します。あがのポイントカードを持参してください。**問**健康推進課 健康づくり係 ☎62・2510（内線2621）ID118616



中高年の姿勢改善教室

A1で将来の姿勢リスクを知ろう
日3月29日（水）午前10時～11時30分（午前の部）、午後1時30分～3時（午後の部） **場**リズムハウス瓢湖 **内**姿勢チェック、姿勢撮影、

暮らし・相談

19日（水）午後7時30分から、水原総合体育館「ミーティングルーム」で代表者会議を行います。その際に、参加費とメンバー表を持参してください。**申・問**市スポーツ協会 ☎25・7613 **申**込期限 4月14日（金）午後5時



**4月1日（土）から
市営バスのダイヤを
改正します**

新しいバス時刻表は、3月22日（水）から、次の場所配布するほか、市ホームページに掲載します。
◎配布場所
 市役所、安田支所、市営バス（安田地域循環線）の車内 **改正点**
 ○安田地域循環線
 ・安田小学校前発→新保行き（運行番号23B）の発車時刻を25分早めます。
 ・安田支所発→山手方面→安田支所→新保方面→安田支所行き（運行番号04AB）の発車時刻を20分早めます。
 ※ダイヤ改正の詳細は、新

しい時刻表で確認してください。
問総務課 交通対策係 ☎62・2510（内線2284）ID114911

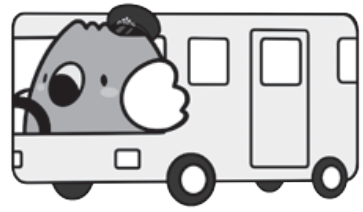

**令和5年度版
ごみカレンダーの配布**

令和5年度版ごみカレンダーを自治会経由または、郵送で各世帯に配布します（市役所・各支所にも設置）。
他家庭ごみは、収集日の午前8時までに決められたごみステーションに出してください。月別ごみカレンダーや分別方法などは、市ホームページで確認できます。
問市民生活課 環境係 ☎62・2510（内線2105）ID112849（ごみ分別検索）

新潟県交通災害共済
 交通災害共済に加入している人が、交通事故に遭い、けがをした場合、7日以上入院通院で見舞金が支払われます。見舞金の請求期間は、交通事故に遭った日から起算して「1年以内」です。事故に遭った場合は、早めの手続きをお願いします。
阿賀野市 総務課 交通対策係
 ☎0250-62-2510（内線2271）

4月10日（月）オープン！ 特別養護老人ホーム横雲の里 肉覧会を開催します
 ショートステイ25名（2人部屋12室、1人部屋1室）増床により利用者向け肉覧会を開催します。

開催日	開催時間	開催場所
4月7日（金）	13:00～15:30	特別養護老人ホーム横雲の里（道の駅あがの近く） 〒950-0217 新潟市江南区阿賀野1-2-1 ※駐車場完備
4月8日（土）	10:00～13:00	

お問い合わせ先：社会福祉法人 中蒲原福祉会 横雲の里 TEL：0250-61-5555 FAX：0250-67-2578

4月1日(土)から
下水道の供用を開始します

4月1日(土)から下水道の供用(使用)開始となる区域をお知らせします。

◎供用開始となる区域
・京ヶ瀬地区Ⅱ金淵・前山の各一部
・水原地区Ⅱ里・外城町・北本町・山口町・水原・天神堂の各一部

・笹神地区Ⅱ金屋・山寺・藤屋・今板・次郎丸・村杉・大室・山崎・赤水の各一部

これに伴い、対象区域を示した図面の縦覧を行います。

縦覧期間Ⅱ3月17日(金)～31日(金) 午前8時30分～午後5時(土・日曜、祝日を除く) 場 上下水道局 下水道窓口(中島町7・20) 問 上下水道局 下水道管理係 ☎62・2833 ID Ⅱ7659

阿賀野市歴史民俗資料館を4月から再開します

冬期間閉館していた歴史民俗資料館を4月1日(土)から再開します。

開館時間Ⅱ午前9時30分～午後4時30分(土・日曜、祝日のみ) ※5人以上で事前予約があれば平日も対応可能 問 生涯学習課 文化行政係 ☎62・5322 ID Ⅱ8108

高齢者世帯などへの声掛け・安否確認のお願い

新型コロナウイルス感染拡大の影響により、外出を控えたり、近隣住民との接触を避けたりする高齢者世帯などが増えています。

回覧板が止まっている場合や新聞や手紙・牛乳などがたまっている場合は要注意です。

支援を必要とする人が孤立したり、孤独を感じたりすることがないよう、積極的な声掛け・安否確認の協力をお願いします。

もしも異変を感じたら、市役所または阿賀野警察署まで至急連絡ください。

問 地域包括支援センター阿賀野 ☎62・2510(内線2130)、地域包括支援センター笹神 ☎62・4143、障がい者基幹相談支援センター ☎62・2510(内線2141)、阿賀野警察署 ☎63・0110

自転車利用者へ
道路交通法が改正されます

道路交通法の改正により、4月1日から、全ての自転車利用者(同乗者を含む)のヘルメット着用が努力義務化されます。

問 総務課 交通対策係 ☎62・2150(内線2271)

夜間役所

4月5日(水)午後5時15分～8時、19日(水)午後5時15分～7時 内・場 戸籍、住民票、印鑑登録・証明、パスポートの交付、

就職相談会

4月4日(火)、18日(火) 午後2時～4時 場 水原公民館 対15～49歳で就業していない人 内面接対応、履歴書の添削、就職に関する相談など 他前日までに電話で申し込んでください。 申・問 下越地域若者サポートステーション(新発田市大栄町1・1・1) ☎0254・28・8735

原付実技講習

4月16日(日) 午前8時30分～正午 場 水原自動車学校(下条20・4) 必要書類Ⅱ住民票(本籍記載のもの)、写真(縦30mm×横24mm、市交通安全協会でも撮影可)、県収入証紙4500円分(金融機関で購入) 持身分が証明できるもの(マイナンバーカード、パスポートなど) 他IC免許となるため、申し込みの際は、4桁の数字を2組設定

航空自衛隊新潟救難隊
落下傘降下訓練に伴う
航空機飛行のお知らせ

降下訓練により、航空機が上空を飛行します。
3月21日(火・祝)「予備日」22日(水)～24日(金) 午前9時～正午 場 千唐仁および小浮の地先 問 航空

自衛隊新潟救難隊運用係 ☎025・273・9211 申込期限Ⅱ4月7日(金)

大日原演習場訓練予定

射撃訓練Ⅱ3月22日(水)～30日(木) 午前8時～午後9時 空包等訓練Ⅱ3月22日(水)～30日(木) 午前8時～午後5時 ※演習場内への立ち入りは、許可が必要です。訓練中

は、演習場から離れた地域まで大きな音や振動が届くことがあります。
問 新発田駐屯地 ☎0254・22・3151



不安をあおる 点検商法に注意!

屋根や外壁、床下、布団や水回りなどを無料で点検すると言って家に上がり込み、点検後「点検箇所をそのまま放置すると大変なことになる」などと言って不安をあおり、高額な商品や工事を勧誘する事案が発生しています。

● アドバイス

- その場で判断せず、複数の業者から見積もりを取ったり、周りの人の意見を聞いたりして検討しましょう。
- 「火災保険を使えば無料で修繕できる」などと言って契約させる手口があります。火災保険では、経年劣化による建物の損傷は補償を受けられないため注意しましょう。

他 消費生活に関するさまざまな情報は、消費者庁のホームページ(<https://www.caa.go.jp/>)で確認できます。
問 市民生活課 相談係 ☎62・2510、新潟県消費生活センター ☎025・285・4196



相談は無料です。
気軽に相談してください。

◎弁護士による法律相談 (ID = 2604)

4月5日(水)、19日(水) 午後1時30分～4時30分(1人30分) 場 市役所1階「相談室」 ※要電話予約。予約を取り消す場合も連絡してください。

※相談に来る際は、要点をまとめ、関係資料があれば持参してください。

《お急ぎの方は、次の機関をご利用ください》

①法テラス新潟 ☎0570・078・328 平日午前9時～午後5時

②新潟県弁護士会 ☎025・222・5533 平日午前9時～午後5時

申・問 市民生活課 相談係 ☎62・2510(内線2109)

スマートフォン購入相談会

スマートフォンの購入を検討している折りたたみケータイをご利用の方向けに、当店スタッフが出張し、相談を受け付ける購入相談会を実施致します。予約は不要で、どのキャリアの携帯でもご相談いただけます!

開催日	開催時間	開催場所
3月21日(火・祝)	9:00～16:00	福祉会館(外城町10-5)
3月22日(水)		

各日、キャッシュレス決済の無料体験会も実施致します。

ドコモショップ阿賀野店(市野山231-1) ☎62-8822 FAX:62-9988

「うぶごえ」「おくやみ」欄に掲載を希望しない場合は、届出時に係へ申し付けください。

うぶごえ(出生)



氏名	保護者名	誕生日	住所
片山 愛渚	守	2.13	北本町
大堀 陽向	智 章	2.14	今 板
熊倉 成那	良 祐	2.14	保 田
齋藤 丞 鳳		2.17	保 田
佐藤妃玲來	裕 輝	2.18	前 山
清野 月愛	秀 道	2.22	村 岡



おくやみ(死亡)



氏名	年齢	死亡日	住所
佐竹 イク	98歳	2.13	百津町
二瓶 宏一	90歳	2.14	小 松
佐々木チヨノ	97歳	2.15	田 山
高橋 弘平	85歳	2.16	保 田
高澤 ミイ	97歳	2.16	下条町
塩田 雪雄	94歳	2.17	月 崎
加瀬部ミヤエ	92歳	2.20	城
圓山 繁	70歳	2.20	下ノ橋
齋藤 至	60歳	2.20	堀 越
田村ミヨイ	93歳	2.21	上飯塚
関川 ミホ	96歳	2.22	山口町2
関川 弘行	79歳	2.22	山口町1
遠藤 栄一	72歳	2.25	飯山新
野瀬 権三	76歳	2.25	天神堂
田中 和義	61歳	2.26	野 村
木村 孝幸	64歳	2.28	稻荷町

(2月16日～28日届出分、敬称略)

今月の納期限は **3月31日(金)** です

- 介護保険料(12期) ○後期高齢者医療保険料
○国民健康保険税(9期) (12期)

◆納付は、確実に便利な口座振替をおすすめします。

防災行政無線の放送内容が確認できます

- 1 安全安心メール(登録制)
- 2 電話自動応答 ☎ 62-8150
- 3 市ホームページ

問危機管理課 危機管理係 ☎ 25-7194

安全安心メール登録はこちら



(<https://www.city.agano.niigata.jp/mobile/5600.html>)



休日診療

診療時間：午前9時～正午
市ホームページにも掲載しています。

※診察を希望する人は、事前に問い合わせください。

診療日	診療医院	電話番号
3月19日(日)	安田診療所(保田)	68-2148
3月21日(火)	佐藤眼科医院(中央町2)	63-2660
3月26日(日)	京ヶ瀬診療所(曾郷)	67-4356
4月2日(日)	恩田整形外科医院(金田町)	62-0515
4月9日(日)	本田脳神経外科クリニック(下条町)	63-1111
4月16日(日)	田中皮膚科医院(市野山)	63-2222



救急医療電話相談



経験豊富な看護師等が受診の必要性や対処方法を助言します。
年中無休、午後7時～翌朝午前8時 ※携帯電話からの利用可

◎大人の救急医療電話相談(おおむね15歳以上の人)

7119 または ☎ 025-284-7119

◎こどもの救急医療電話相談(15歳未満の人)

8000 または ☎ 025-288-2525

DV・児童虐待・ひきこもり ~連絡・相談ください~

◎子育て世代包括支援センター

(水原保健センター1階 ☎ 25-7197)

月～金曜(祝日・年末年始を除く)午前8時30分～午後5時15分

◎DV・児童虐待は、次の電話窓口で24時間相談に応じます。

・県DV相談ナビ ☎ # 8008 (有料)

・児童相談所虐待対応ダイヤル ☎ 189 (無料)