

■略字の見方

日=日時・期間 場=場所・会場 内=内容
 対=対象 定=定員 参加費等
 講=講師 持=持ち物 他=その他
 申=申し込み 問=問い合わせ

先着…先着順 抽選…応募多数の場合抽選

※対誰でも、定なし、参加費無料、申不要の場合は記載なし



このマークが付いている記事は、参加するとあがのポイントが〇ポイント付与されます。参加の際はカードを持参してください。

(例) 記事の最後に記載されているIDを市ホームページのページID検索欄に入力すると、簡単に該当ページを見つけることができます。
 ID=1234

主要連絡先

阿賀野市役所 ☎ 62-2510	安田支所 ☎ 68-3000
水原総合体育館 ☎ 62-0656	安田公民館・体育館 ☎ 68-3006
水原公民館 ☎ 62-2028
あがの市民病院 ☎ 62-2780	笹神支所 ☎ 62-4141
上下水道局 ☎ 62-2159	学校教育課 ☎ 62-2790
消防本部 ☎ 62-0119	生涯学習課 ☎ 62-5322
.....	農業委員会 ☎ 62-2420
京ヶ瀬支所 ☎ 67-2111	笹神体育館 ☎ 61-2111
市立図書館 ☎ 67-2500	ふれあい会館 ☎ 63-8019

催し
 手続き・制度
 募
 集
 子育て・教育
 健康・福祉
 スポーツ
 暮らし・相談

図書館からのお知らせ

市立図書館児童コーナーに おはなしのへや ことができました！

絵本の読み聞かせができるスペースとして、市立図書館の児童コーナー内に「おはなしのへや」ができました。ぜひ、お子さんと一緒に絵本を楽しんでください！
 「おはなしのへや」オープンを記念して、次のイベントを行います。

みんなでつなごう 絵馬モバイル

本の形に切り抜いたカードに願い事や目標を自由に書こう！ ※期間終了後、カードをモバイルにして「おはなしのへや」に飾ります。

場所	市立図書館「カウンター前」
開催期間	11月15日(火)～30日(水) ※休館日を除く
対象	小学生以下

おひざのうえでおはなし会

お子さんと一緒に絵本の読み聞かせを聞いたり、手遊びをしたりして楽しみませんか。

場所	市立図書館「おはなしのへや」
開催期間	12月1日(木)～18日(日)、午前10時～正午(1回15分程度) ※休館日を除く
対象	乳幼児とその保護者
定員	1回につき1、2組程度(随時受け付け)

季節ごとに変わる
飾り付けにも注目！

司書による
読み聞かせの会





新型コロナウイルス感染症拡大防止のため、掲載したイベントや例年実施しているイベントが中止・延期される場合があります。

最新の情報は、問い合わせ先に確認するか、市ホームページで確認してください。

ID 3189

催しや講座等に参加する人は、マスクの着用や当日の検温などにご協力ください。



◎新潟大学医学部 健康講座塾

新潟大学医学部の皆さま

全て無料で参加できます 塾の「メニュー」

まな分野から講師を招き、市民の健康増進や病気の悪化予防のために開催します。

日 12月22日(木) 午後2時～3時30分 場 水原保健センター2階「研修室」 演題 II 「感染症を正しく恐れるために」 新型コロナウイルスを含めて」 講 菊池利明氏(新潟大学大学院 医歯学総合研究科 呼吸器・感染症内科分野教授)



菊池 利明 氏

定 150人(先着)
申・問 健康推進課
健康づくり係 ☎
62・2510(内線2621)
申し込み開始 11月15日(火)
ID 10910

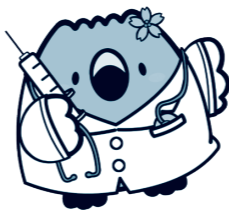

映画上映会

森鷗外の孫である小堀鷹一郎氏が、在宅医療や看取りに取り組みドキュメンタリー映画を上映します。

医師や看護師など支援関係者が、人生の最期を自宅で迎える本人とその家族の思いに寄り添う姿に密着した記録です。

これからの人生の送り方について考えるきっかけに

いかがでしょうか。

日 12月13日(火) 午後1時30分～3時55分 場 水原保健センター2階「研修室」 上映作品 II 「人生をしまおう」 時間 定 100人
囲 申・問 地域
包括支援センター阿賀野 ☎
62・2510(内線2134)、
地域包括支援センター笹神 ☎
62・4143 申込期間 11月21日(月)～12月9日(金)
ID 10933

第17回「阿賀野市書道展」

日 11月21日(月)～23日(水祝) 午前9時～午後5時(最終日は午後3時まで) 場 福祉会館1階「ホール」 他 作品の講評を、11月23日(水) 祝(午後1時30分)から行います。 講 岡村鉄琴氏(新潟大学 教授) 問 阿賀野市書道実行委員会 横山 ☎
62・2414

水原本町商店街 イルミフェスタ2022

水原本町商店街では、毎年恒例のイルミフェスタを今年も開催します。各商店の趣向を凝らしたイルミネーションをご覧ください。

開催日：2022 11.26(土)～2023 1.6(金)
点灯時間：午後4時30分～9時

アンケートに答えて景品をもらおう！

期間中、イルミフェスタに関するアンケートを実施します。アンケート用紙は、イベント参加店および水原商工会にあります。回答者の中から抽選で80人に地元銘菓をプレゼントしますので、ぜひ回答してください。

天朝山公園 同時開催 冬桜ライトアップ

開催日：2022.11.26(土)～2023.1.31(火)
点灯時間：午後5時～11時

他 イベントの詳細は、11月下旬の朝刊新聞折込チラシで確認してください。

問 水原商工会 ☎ 62-2047



市に代金などを請求する 事業者の皆さんへ

市では、請求書を受理してから、工事代金は40日以内、その他の代金は30日以内に支払うこととしています。

請求書提出後、一定期間を経過しても市からの支払いがないときは、会計課に連絡してください。

問 会計課 ☎ 62・2510(内線2171、2172)

安心して豊かな生活を 農業者年金のお知らせ

農業者年金は、農業者がより豊かな老後生活を過ごせるよう、国民年金(基礎年金)に乗せると併せて年金制度です。

対 60歳未満の国民年金の第1号被保険者で、年間60日以上農業に従事している人(60日以上農業に従事する60歳以上65歳未満の国民年金の任意加入者も加入可)

◎農業者年金5つの特徴

① 保険料を自由に選択可能 月額2万円(35歳未満で政策支援加入対象外の人は1万円)～6万7千円を範囲に千円単位で選択でき、いつでも変更できます。

② 税の申告の際、全額控除 対象に 支払った保険料は、全額が社会保険料控除の対象になり、所得税と住民税の節税につながります。

③ 積立方式で安心の財政運営 積立方式のため、年金受給額はその時々加入者数や受給者数に左右されません。

④ 終身年金 年金は生涯受給できます。万が一、加入者や受給者が80歳になる前に亡くなった場合、80歳までに受け取れる予定だった年金(現在価値に相当する額)が、死亡一時金として遺族に支給されます。

⑤ 保険料の国庫補助 認定農業者で青色申告をしている人など、一定の条件を満たす人は、保険料の国庫補助があります。

他 農業者年金相談窓口を農

業委員会に開設しています。 申・問 笹神支所3階 農業委員会事務局 ☎ 62・2420 ID 2806

国民健康保険・後期高齢者医療制度 交通事故に遭ったときは 届け出が必要です

交通事故によるけがなどで保険証を使って医療機関を受診した場合は、けがなどの程度にかかわらず、市に届け出をしてください。けがの程度が軽くても、必ず相手の氏名や住所、連絡先、保険会社などを確認し、速やかに警察に連絡しましょう。

◎注意事項

- ・自損事故の場合でも、本人および同乗者が保険証を使用するためには届け出が必要です。
- ・自転車同士または自転車と歩行者の事故の場合も届け出が必要です。
- ・1回目の受診後、できるだけ早く届け出てください。

問 健康推進課 国保年金係 ☎ 62・2510(内線2181、2183)、後期

住民基本台帳閲覧状況は市ホームページで確認できます

住民基本台帳法では、台帳に記載のある情報のうち、住所・氏名・生年月日・性別の閲覧が認められており、その閲覧状況を公開することが定められています。

令和3年10月16日～令和4年10月15日の閲覧状況を市ホームページに掲載しています。

「閲覧を認める場合」

※閲覧者からの申請に基づき、内容を審査した上で閲覧の許可を行います。

① 国や地方公共団体が法令に定める事務の遂行のために必要と認められる場合

② 個人・法人が行う調査・研究のうち、公益性が高いと認められる場合

③ 公共的団体が行う地域住民の福祉の向上に寄与する活動のうち、公益性が高いと認められる場合

問 市民生活課 市民係 ☎ 62

ハートマッチにいがた in 阿賀野市

新潟県が導入した婚活マッチングシステム「ハートマッチにいがた」への登録、登録者情報の閲覧などができる「にいがた出会いサポートセンター」の臨時窓口を開設します。

日 12月10日(土) 午前10時30分～午後4時 場 安田交流センター3階「小会議室」 対 結婚を希望する県内在住・在勤または、県内に移住を予定している20歳以上の独身者 定 12人(囲) 登録料 9千円

※新規入会登録をする市内在住者には、登録料の半額を市が補助します。 他 30歳以上の人は、12月29日以降、登録料が1万1千円になります。

申 以下の二次元コードから申し込み可能時間を確認し、問い合わせ先に電話で申し込みください。 問 にいがた出会いサポートセンター ☎ 025・384・4151



自治会活動を応援します 自治会活動応援事業

自治会が抱える課題の解決に向け、主体的・継続的に行う公益的な取り組みを支援します。

新たに取り組む事業または既に取り組んでいる事業を拡大・発展させる事業で、次のいずれかに該当するもの。

- ①地域福祉活動 ②健康づくり活動
 - ③防災活動 ④防犯活動 ⑤交通安全活動
 - ⑥環境美化活動 ⑦コミュニティ活動 など
- ※活動休止後5年を経過していない事業や、一過性の事業は対象外。

補助対象経費 = 報償費、旅費、消耗品費、印刷製本費、使用料及び賃借料、燃料費、通信・運搬費、保険料、備品購入費など。
 ※補助金交付決定前にかかった費用は対象外

補助率 = 補助対象経費の10分の9 (1,000円未満の端数は切り捨て)

補助金額 = 自治会世帯数に1,000円を乗じた額または10万円のいずれか低い額を上限。30世帯以下の自治会は3万円を上限。

他 申し込み方法などの詳細は、募集要項を確認してください。募集要項は、市役所2階 市長政策・市民協働課にあるほか、市ホームページからダウンロードできます。

問 市長政策・市民協働課 ☎ 62-2510 (内線 2210)

令和4年分決算説明会



Procedure・System
手続き・制度

新発田税務署では、事業所得または農業所得のある人を対象に、令和4年分決算説明会を開催します。所得税・消費税における決算の仕方や決算書・収支内訳書の作成方法、作成の注意点などを説明します。

◎阿賀野会場

日・内 12月12日(月) 午前10時～正午：農業所得関係(青色申告者)、午後1時30分～3時30分：事業所得関係(青色申告者) 場 水原保健センター2階「研修室」

◎新発田会場

日・内 12月13日(火) 午前10時～正午：農業所得関係(青色申告者)、午後1時30分～3時30分：事業所得関係(青色申告者)

12月14日(水) 午前10時～正午：農業所得関係(白色申告者)、午後1時30分～

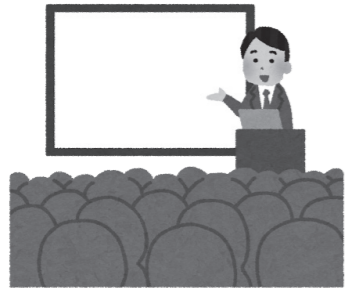

3時30分：事業所得関係(白色申告者)

場 新発田市生涯学習センター「講堂」(新発田市中心5・8・47)

◎共通事項

- ・予約不要。開始時刻までに直接会場に来てください。
- ・駐車台数に限りがあるため、できるだけ乗り合わせや公共交通機関を利用して来場ください。
- ・資料は、当日会場で配布します。

問 新発田税務署 個人課税第一部門 ☎ 0254・223162



募集
Wanted

2023年度 放送大学4月入学学生募集

放送大学はBS放送やパソコン・スマートフォンのインターネットを利用して授業を行う通信制の大学です。心理・教育・福祉・経済・歴史・文学・情報・自然科学など、幅広い分野を1科目から学べます。資料請求は無料です。詳しくは問い合わせてください。

◎出願受付期間

第1回：11月26日(土)～2月28日(火)

第2回：3月1日(水)～14日(火)

◎大学説明会

日 12月18日(日)、1月8日(日)、2月18日(土)、3月5日(日) 受付開始時間 午後1時～ 場 放送大学新潟学習センター(新潟市中央区旭町通1番町754)

問 放送大学新潟学習センター ☎ 025・228・2651



マイナンバーカードを作って 最大20,000円分の マイナポイントをもらいませんか?

休日のマイナンバーカード申請

日時・予約方法	日 11月20日(日) 午前9時～正午 申 希望日の4日前までに市民生活課 マイナンバーカード担当に電話(☎62-2510(内線2199))で予約してください。
場所	市役所1階「第1多目的ホール」

マイナンバーカード出張申請

日時・場所	<ul style="list-style-type: none"> 11月23日(水・祝)、26日(土) 午前9時～午後3時/道の駅「あがの」 12月3日(土) 午前9時～午後5時/ウオロク 水原店 12月15日(木) 午前9時～午後5時/原信 水原店
カードの交付方法	<ul style="list-style-type: none"> 本人確認書類2点と通知カードを確認できた場合は、マイナンバーカードを自宅へ郵送します。 本人確認書類1点のみの場合は、市役所窓口でマイナンバーカードを受け取りに来てください。
特典	道の駅「あがの」で申請を行った場合、道の駅「あがの」で使える1,000円分の商品券を進呈します。 ※ウオロク 水原店、原信 水原店での申請は、特典なし

＜マイナンバーカード申請に必要なもの＞

- ・本人確認書類(運転免許証、保険証など2点)
- ・通知カードまたは個人番号通知書
- ・マイナンバーカード交付申請書 ※持っている人
- ・顔写真(縦4.5cm×横3.5cm、最近6カ月以内に撮影、正面・無背景のもの)
※市役所・各支所と出張会場で申請する場合は、無料で写真を撮影します。

スマートフォン・パソコンを持っている人へ

スマートフォンやパソコンから、マイナンバーカードの申請やマイナポイントの申し込みができます。詳しくは、以下の二次元コードを読み取ってください。

マイナンバー カード申請	健康保険証 利用申し込み	公金受取口座 登録	マイナポイント 申し込み	マイナポイント について

問 市民生活課 マイナンバーカード担当 ☎ 62-2510 (内線 2199)

新型コロナウイルスとインフルエンザの流行に備えましょう

感染防止対策を徹底しよう

✓ 手洗い・咳エチケット・マスク着用

• 共有物に触った後、食事の前後、口や鼻を触った後には、手洗い・手指消毒をする。

✓ 「密」の回避

• 換気が悪く、大人数・大声を出すような、感染リスクの高い場所は控える。
• 体調不良の場合は、無理な出勤や登校、飲み会やイベントの参加を控える（家族が体調不良の場合や濃厚接触者となった場合も同じ）。

✓ こまめな換気

◎家庭内での換気のポイント

• 対角線上にあるドアや窓を2カ所開放する。
• 窓が1カ所しかない場合は、部屋のドアを開け、扇風機などを窓の外に向けて設置する。
• 24時間換気システムや台所・洗面所の換気扇を常時運転する。

◎冬場の換気のポイント

• 暖房器具近くの窓を開けると、入ってくる冷気が暖められ、室内の温度低下を防げます（カーテンなどの燃えやすい物から距離を取るなど、火災に注意してください）。
• 窓を全開にして短時間で換気するより、窓を少し開けて常時換気をする方が、室内の温度低下を防げます。

✓ 積極的なワクチン接種を

ワクチン接種は重症化予防に特に効果的です。早めに接種しましょう。

感染したときに備えよう

1 食料品・日用品を備蓄しておきましょう

災害対策と同様、5～7日間分を目安に準備しておくことで安心です。
例) コメ・うどん・シリアルなどの主食、レトルトやインスタント食品、缶詰（果物など）、経口補水液・スポーツ飲料などの飲み物

2 市販の解熱鎮痛剤を常備しましょう

ウイルスの流行時は医療や薬剤のひっ迫が予想されますので、早めに備えましょう。
下記に該当する人は、主治医や薬剤師に相談してください。
• 複数の薬を服用している人や、妊娠中、授乳中、高齢者、病気療養中の人
• 市販薬を服用した際に、アレルギー症状やぜんそくを起こしたことがある人
• 激しい痛みや高熱など、症状が重い人や、症状が長く続いている人

健康推進課 成人係 ☎ 62 - 2510（内線 2633）

子育て応援特別給付金を支給します

新型コロナウイルス感染症や物価高騰が長期的に続いている状況を踏まえ、市独自の支援策として、子育て世帯に対し給付金を支給します。

給付額	対象児童1人当たり1万円	
対象者	令和4年10月1日現在で、平成16年4月2日以降に生まれた市内在住の子どもの保護者および令和4年12月31日までに生まれた新生児の保護者 ※子どもが児童養護施設などに入所している場合は対象外	
申請手続き	① 児童手当受給者（公務員以外）	→ 申請不要 ※10月下旬に案内文書を送付しました。
	② 所得制限による児童手当未受給者	
	③ 市外在住の児童手当受給者	→ 申請が必要 ※11月上旬に案内文書を送付しました。 以下の申請方法で申請してください。
	④ 平成16年4月2日～平成19年4月1日に生まれた児童を養育する人	
	⑤ 児童手当受給者（公務員）	
申請方法	申請書類に必要事項を記入の上、市役所1階 社会福祉課 児童福祉係に持参するか、返信用封筒に書類を封入して返送してください。申請書は社会福祉課にあるほか、市ホームページからダウンロードできます。	
申請期限	12月28日（水） ※新生児については、出生手続きの際に案内します。	
問い合わせ	社会福祉課 児童福祉係 ☎ 62 - 2510（内線 2152） ID = 10877	

小児対象新型コロナウイルスワクチン
集団接種（3回目）を行います
12月2日（金）、9日（金）午後6時～7時15分 場水原保健センター 対2回目接種完了後、5カ月以上経過した5～11歳の小児使用ワクチンIIファイザー社製ワクチン 予約方法II
① インターネット（下記二次元コード）、② 水原保健センターまたは各支所の臨時窓口、③ コールセンター（☎ 025・250・5380）他接種日までに12歳の誕生日を迎える人は、12歳以上のワクチン接種での予約になりますので、ご注意ください。 ※接種券は、そのまま利用できます。
☎ 新型コロナウイルス接種推進室 ☎ 62・1781



新型コロナウイルスワクチン情報
◎オミクロン株対応2価ワクチンの種類と効果
現在、国内では、2種類の2価ワクチン（BA・1対応型/BA・4・5対応型）が使用可能とされています。2価ワクチンは、現在流行の中心であるオミクロン株に対して、重症化や感染、発症を予防する面で従来型（1価）ワクチンを上回る効果があるといわれ、今後の変異株に対しても有効である可能性が高いと期待されています。
◎ワクチン接種間隔の短縮
10月21日から、新型コロナウイルスの接種間隔が前回の接種完了から3カ月経過後に変更されました。例えば、9月26日（月）に接種した人は、12月26日（月）以降に接種できます。
☎ 新型コロナウイルス接種推進室 ☎ 62・1781



「ぶれじョブあがの」が
生まれ変わります！

障がいのある子どもたちが、社会体験プログラムを行う場として平成23年から運営してきた「ぶれじョブあがの」は、「てくてくポット」に名称を変更し、活動することになりました。「てくてく」はゆっくりと歩く様子、「ポット」はさまざまな具材が集まる鍋をイメージしています。

今後、社会体験プログラム以外にも音楽などの表現活動を通して、人と関わる機会を増やし、社会に出るまでの一歩がなかなか踏み出せない子どものために運営を行っていきます。

興味のある人は、気軽に問い合せてください。

問 てくてくポット 伊藤
eikoitou110@gmail.com

ヨガ教室無料体験会

ヨガは、呼吸に合わせて流れるように無理なく体を動かすことで、心身をリラックサさせることができます。ヨガをしたことがない人や体力に自信がない人でも気軽に参加できます。

日11月29日(火) 午後7時30分～8時30分 **場**水原公民館2階「日本間」 **定**10人 **先**講塚野淳子氏(全米ヨガアライアンス認定RYT200インストラクター) **持**動きやすい服装、ヨガマット(貸し出し有り。希望者は申し込みの際に申し出てください)
主催 IIDYOGA(社会教育関係団体) **申** 問水原公民館 ☎62・2028



第19回市民卓球大会

日12月11日(日) 午前9時～(午前8時30分)受付
場水原総合体育館 **対**市内在住・在勤・在学者 **種**目 300円(当日徴収) **種**目 II個人戦(男女) **ジュニア**:小学生
・一般A:高校生、中学3年生、一般の経験者
・一般B:中学2年生以下、一般の未経験者
・シニア:50歳以上(昭和47年4月1日以前に生まれた人)
申所定の申込用紙に必要事項を記入し、水原総合体育館に申し込みください。申込用紙は、水原総合体育館にあり。 **申**込期限 12月1日(木) **問**市スポーツ協会 ☎25・7613



トレーニングルーム 利用説明会

トレーニングルームを初めて利用する人は、説明会に参加してください。

◎夜間説明会
○水原総合体育館
日11月20日(日)、12月7日(水) 午後7時30分～ **定**各日10人程度 **先**催
○笹神体育館
日12月12日(月) 午後7時30分～ **定**10人程度 **先**催
◎昼間説明会
○水原総合体育館・笹神体育館
日 月 金曜(祝日・年末年始を除く) 午後1時30分～4時 ※要事前問い合わせ
◎共通事項
所要時間 約1時間 ※ジム経験者は、簡単な体育館の利用説明(約10分)のみ。予約時に申し出てください。
他 トレーニングルームの利用料金は、市内在住・在勤者は200円/回、それ以外の方は300円/回(65歳以上の市内在住者は無料)です。
申 問水原総合体育館 ☎62

12月1日(木)から 下水道の供用を開始します

12月1日(木)に、下水道の供用(使用)開始となる区域をお知らせします。
◎供用開始となる区域
・安田地区II保田の一部
・京ヶ瀬地区II下里の一部
・笹神地区II須走の一部
これに伴い、対象区域を示した図面の縦覧を行います。

縦覧期間 11月16日(水)～30日(水) 午前8時30分～午後5時(土・日曜、祝日を除く) **場** 上下水道局 下水道窓口(中島町7・20)
問 上下水道局 下水道管理係 ☎62・2833 ID 7659

公園トイレの冬期閉鎖

12月1日(木)～4月上旬の間、次の公園トイレを閉鎖します。

- ◎安田地区
赤松山森林公園、久保山水きん公園、都辺田川親水公園、藤堂コミュニティ公園、赤坂堤農村公園、渡場親水公園、阿賀野川河川公園、大和地区農村公園、東部産業団地出逢いの広場、稲葉児童遊園

◎京ヶ瀬地区

駒林農村公園、京ヶ瀬南部工業団地記念公園、下里桜づつみ公園、籠尻川河川公園

◎水原地区

天神堂農村公園、堀越農村公園、下山口農村公園

◎笹神地区

笹岡児童遊園、じゅんさい池公園

問 公園管理事務所 公園管理係 ☎62・2690

下水道工事に伴う バス停臨時変更

新潟交通路線バスの「水原小学校前」バス停(新潟行き)付近の下水道工事に伴い、当該バス停は利用できません。

臨時バス停として約30m先にある市営バスの「旭町」バス停を利用してください。

工事完了予定日=令和5年1月10日(火)
問 上下水道局 下水道建設係 ☎62・2833

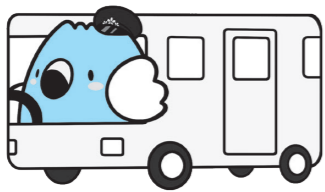

「協力ありがとう」が実現しました 愛の協力運動

毎年7月を強調月間として、全国的に展開される「社会を明るくする運動」。これに合わせて行われた「愛の協力運動」では、市民の皆さんからたくさんの心温まるご支援・ご協力をいただき、ありがとうございます。

■保護観察協会協力金
総額 120万2,306円

※10月20日に新発田阿賀北地区保護司会へ全額送金しました。この協力金は、同会から新潟県保護観察協会へ送金されます。

「協力ありがとう」が実現しました 日本赤十字社活動資金

日本赤十字社の活動は、皆さんからの協力金によって支えられています。今年度も、たくさんの温かいご支援・ご協力、ありがとうございます。

■日本赤十字社阿賀野市地区協力金
総額 429万0,029円

※10月17日(月)に日本赤十字社新潟県支部へ全額送金しました。

「理解・協力をお願いします」 冬期間の踏切通行止め

冬期間の安全確保や効率的な除雪作業の実施のため、

「理解・協力をお願いします」 冬期間の踏切通行止め(歩行者等)

次の踏切で交通規制を行います。

全道通行止め(歩行者等) II
天神踏切(北園町)、学校裏踏切(上高田)、飯山踏切(飯山新車両通行止め)若月踏切(七島)、西福寺踏切(下条町) 通行止め期間 12月1日(木)～2月28日(火) ※学校裏踏切(上高田)のみ 12月9日(金)～ **問** 建設課 庶務係 ☎62・2510 (内線2317) ID 9178

夜間役所

日11月16日(水)、12月7日(水) 午後5時15分～7時
内 場 戸籍、住民票、印鑑登録・証明、納税、口座振替手続き、母子健康手帳の交付など/市役所1階 市民生活課、マイナンバーカードの申請・更新手続き・記載事項変更・交付、マイナンバー「第1多目的ホール」
※各支所では開設しません。
問 市民生活課 市民係 ☎62・2510 ID 4807

図書施設休館(室)日

◎市立図書館
11月21日(月)、28日(月)、
12月5日(月)、12日(月)、
15日(木)、19日(月)

◎水原中学校市民図書館
11月25日(金)、12月2日
(金)、9日(金)、15日(木)、
16日(金)
問市立図書館 ☎67・2500
就職相談会
12月6日(火)、20日(火)
午後2時～4時 場水原公

民館3階 対15～49歳で就
業していない人 内面接対
応、履歴書の添削、就職に
関する相談など 他前日ま
でに電話で申し込みくださ
い。申・問下地域若者
サポートステーション(新
発田市大栄町1-1-1)
☎0254・28・8735

市議会 12月定例会の予定

期日	会議名
11月25日(金)	議会運営委員会(定例会の運営方針決定)
12月7日(水)	本会議(議案上程、一般質問)
12月8日(木)	本会議(一般質問)
12月9日(金)	本会議(一般質問)
12月12日(月)	総務文教常任委員会
12月13日(火)	社会厚生常任委員会
12月14日(水)	産業建設常任委員会
12月16日(金)	本会議(委員長報告、採決)

本会議の様様をインターネット(生中継・録画映像)で配信しています。パソコンのほか、スマートフォン・タブレットでも視聴できます。

阿賀野市議会 検索

11月25日(金)開催の議会運営委員会で正式に決定します。その後、市ホームページでお知らせします。
問議会事務局 ☎61・2489 ID=3260

オンライン旅行予約サイトでの
予約キャンセルに関するトラブルに注意

●相談事例1

オンライン旅行予約サイトで、2カ月先の宿泊予約をしたが、すぐにキャンセルした。その後、キャンセル料として宿泊料金の100%を請求された。

●相談事例2

オンライン旅行サイトでクレジット払いによる宿泊予約をした。注文確認メールが届かなかったため、コンビニ払いで予約を取り直し、メールを確認した後、コンビニで代金を支払った。後日、クレジットカードの請求書が届き、宿泊代金支払いの記載があった。クレジット払いで予約した際、メールアドレスを入力誤りがありメールが届かなかった。クレジット払い分の予約をキャンセルしたところ、キャンセル料を請求された。

●アドバイス

- オンライン旅行予約サイトでは、キャンペーンなどで通常より安価で予約できる代わりに変更やキャンセルができず、キャンセル料が宿泊料の100%となっている場合があります。予約を確定する前に契約先や利用規約、解約条件などをよく確認しましょう。
- 予約の際は、入力ミスに注意しましょう。万が一のために、契約確認画面のスクリーンショットを撮るなどして保存しておきましょう。

他 消費生活に関するさまざまな情報は、消費者庁のホームページ(<https://www.caa.go.jp/>)で確認できます。

問 市民生活課 相談係 ☎62・2510、新潟県消費生活センター ☎025・285・4196



大日原演習場訓練予定

射撃訓練 11月16日(水)～18日(金)、21日(月)～25日(金)、30日(水) 午前8時～午後5時 空包等訓練 11月16日(水)～25日

(金) 午前8時～午後5時
爆破訓練 11月26日(土)～30日(水) 午前8時～午後5時
※演習場内への立ち入りは、許可が必要です。訓練中は、演習場から離れた地

域まで大きな音や振動が届くことがあります。
問 新発田駐屯地 ☎0254・22・3151

原付実技講習

12月4日(日) 午前8時30分～正午 場水原自動車学校(下条20-4) 必要書類 住民票(本籍記載のもの)1通、写真1枚(縦30mm×横24mm、交通安全協会でも撮影可)、県収入証紙4500円分(金融機関で購入) 他IC免許となるため、申し込みの際は必ず4

桁の数字を2組設定してください。
申・問 市交通安全協会 ☎62・0536
申込期限 11月25日(金)



相談は無料です。
気軽に相談してください。

◎弁護士による法律相談 (ID = 2604)

11月16日(水)、12月7日(水) 午後1時30分～4時30分(1人30分) 場 市役所1階「相談室」

◎司法書士による無料相談 (ID = 2604)

11月24日(木) 午後1時30分～4時30分(1人30分) 場 市役所1階「相談室」

※要電話予約。予約を取り消す場合も連絡してください。
※相談に来る際は、要点をまとめ、関係資料があれば持参してください。

《お急ぎの方は、次の機関をご利用ください》

①法テラス新潟 ☎0570・078・328 平日午前9時～午後5時

②新潟県弁護士会 ☎025・222・5533 平日午前9時～午後5時

申・問 市民生活課 相談係 ☎62・2510 (内線2109)

「うぶごえ」「おくやみ」欄に掲載を希望しない場合は、届出時に係へ申し付けください。

うぶごえ (出生)

氏名	保護者名	誕生日	住所
小幡 権叶 祐 樹		10.12	山口町 2
青木 瑛虎 伸太郎		10.17	中島町
三浦 楓禾 利 也		10.17	堤
樋口 海斗 正 行		10.19	分 田
佐藤 彩生 昂 洋		10.19	北本町
齋藤 詩 和 隆		10.25	保 田

おくやみ (死亡)

氏名	年齢	死亡日	住所
伊藤 君	92 歳	10.14	百津町
美野輪俊英	94 歳	10.14	緑 町
川口 利一	84 歳	10.15	岡山町
瀬藤ケサエ	92 歳	10.16	堀 越
長谷川トクイ	93 歳	10.16	女 堂
三留 忠輔	83 歳	10.17	久 保
近藤 タミ	92 歳	10.17	下黒瀬
井上 勇	87 歳	10.18	保 田
神田 正男	84 歳	10.19	上一分
田中 芳枝	98 歳	10.21	山 倉
三宮セツエ	91 歳	10.22	上黒瀬
齋藤加代子	79 歳	10.22	緑 町
塩田 スミ	87 歳	10.23	田 山
後藤 テル	86 歳	10.23	外城町
田代 信枝	86 歳	10.23	中央町 2
小貫ヨシノ	102 歳	10.24	前 山
松田 秀行	69 歳	10.25	駒 林
波多野チイ	91 歳	10.26	保 田
鈴木 トリ	90 歳	10.26	山 倉
阿部 淑郎	90 歳	10.26	駒 林
安達トシ子	88 歳	10.27	保 田
小林 正和	40 歳	10.27	金 屋
川上 進	71 歳	10.29	出 湯
服部キヨミ	89 歳	10.31	沖ノ館

(10月16日～31日届出分、敬称略)

今月の納期限は **11月30日(水)** です

- 国民健康保険税(5期) ○ 介護保険料 (8期)
- 後期高齢者医療保険料 ○ 下水道受益者負担金・分担金 (3期)

◆ 納付は、確実に便利な口座振替をおすすめします。

防災行政無線の放送内容が確認できます

- 1 安全安心メール(登録制)
- 2 電話自動応答 ☎ 62-8150
- 3 市ホームページ

問 危機管理課 危機管理係 ☎ 25-7194

安全安心メール登録はこちらから



(<https://www.city.agano.niigata.jp/mobile/5600.html>)



休日診療 診療時間：午前9時～正午
市ホームページにも掲載しています。
※診察を希望する人は、事前に問い合わせください。

診 療 日	診 療 医 院	電 話 番 号
11月20日(日)	安田診療所 (保田)	68 - 2148
11月23日(水)	佐藤眼科医院 (中央町 2)	63 - 2660
11月27日(日)	京ヶ瀬診療所 (曾郷)	67 - 4356
12月 4日(日)	恩田整形外科医院 (金田町)	62 - 0515
12月11日(日)	本田脳神経外科クリニック(下条町)	63 - 1111
12月18日(日)	田中皮膚科医院 (市野山)	63 - 2222



救急医療電話相談

経験豊富な看護師等が受診の必要性や対処方法を助言します。
年中無休、午後7時～翌朝午前8時 ※携帯電話からの利用可

◎大人の救急医療電話相談 (おおむね 15 歳以上の人)

7119 または ☎ 025-284-7119

◎こどもの救急医療電話相談 (15 歳未満の人)

8000 または ☎ 025-288-2525

DV・児童虐待・ひきこもり ～連絡・相談ください～

◎子育て世代包括支援センター

(水原保健センター 1 階 ☎ 25-7197)

月～金曜 (祝日・年末年始を除く) 午前8時30分～午後5時15分

◎DV・児童虐待は、次の電話窓口で24時間相談に応じます。

・県DV相談ナビ ☎ #8008 (有料)

・児童相談所虐待対応ダイヤル ☎ 189 (無料)