

阿賀野市空き家・空き地物件詳細情報

1 基本情報

登録番号	第 R7-18 号
所在地	阿賀野市山寺字笹鼻 794-778
希望取引	<input checked="" type="checkbox"/> 売買 200 万円（応相談） <input type="checkbox"/> 賃貸

2 空き家の状況

面積	土地	318.00 m ² (96.19 坪)
	延べ床	79.32 m ² (23.99 坪)
建物概要	構造	<input checked="" type="checkbox"/> 木造 <input type="checkbox"/> 軽量鉄骨造 <input type="checkbox"/> 鉄骨造 <input type="checkbox"/> 鉄筋コンクリート <input type="checkbox"/> その他 ()
	建築年	2001 (平成 13) 年
	空き家時期	春・秋に定期的に利用
	耐震改修	<input type="checkbox"/> 済み <input checked="" type="checkbox"/> 未済
	改修要否	<input type="checkbox"/> 即入居可 <input checked="" type="checkbox"/> 小規模修繕が必要 <input type="checkbox"/> 大規模改修が必要
	登記	<input checked="" type="checkbox"/> 登記済み <input type="checkbox"/> 未登記
間取り ※間取図を 参照	1 階	<input type="checkbox"/> 居間 (畳) <input checked="" type="checkbox"/> 台所 <input type="checkbox"/> 風呂 <input checked="" type="checkbox"/> トイレ <input type="checkbox"/> 洋室 (畳) (畳) (畳) <input checked="" type="checkbox"/> 和室 (8 畳) (畳) (畳) <input type="checkbox"/> その他 ()
	2 階	<input type="checkbox"/> 居間 (畳) <input type="checkbox"/> 台所 <input type="checkbox"/> 風呂 <input type="checkbox"/> トイレ <input checked="" type="checkbox"/> 洋室 (6 畳) (畳) (畳) <input checked="" type="checkbox"/> 和室 (12 畳) (畳) (畳) <input type="checkbox"/> その他 ()
	-	<input type="checkbox"/> 居間 (畳) <input type="checkbox"/> 台所 <input type="checkbox"/> 風呂 <input type="checkbox"/> トイレ <input type="checkbox"/> 洋室 (畳) (畳) (畳) <input type="checkbox"/> 和室 (畳) (畳) (畳) <input type="checkbox"/> その他 ()
設備	電気	<input checked="" type="checkbox"/> 引き込み済み
	ガス	<input type="checkbox"/> 都市ガス <input type="checkbox"/> プロパン <input type="checkbox"/> その他 ()
	水道	<input type="checkbox"/> 上水道 <input checked="" type="checkbox"/> 井戸水 <input type="checkbox"/> その他 ()
	下水道	<input type="checkbox"/> 下水道 <input checked="" type="checkbox"/> 浄化槽 <input type="checkbox"/> 汲み取り
	風呂	<input type="checkbox"/> 電気 <input type="checkbox"/> プロパン <input type="checkbox"/> 灯油
	駐車場	<input checked="" type="checkbox"/> 有 (3 台) <input type="checkbox"/> なし
	付帯設備	<input checked="" type="checkbox"/> 庭・菜園 <input type="checkbox"/> 物置等 <input type="checkbox"/> その他 ()

3 主要施設等へのアクセス

行政	阿賀野市役所 6.3 km 阿賀野市役所笹神支所 4.7 km
医療	あがの市民病院 6.6 km 永田医院 5.1 km
交通	(電車) JR 羽越本線水原駅 6.9 km 神山駅 9.4 km
教育	いつつむりこども園 4.5 km 双葉保育園 3.5 km 笹岡小学校 4.6 km 笹神中学校 5.2 km
スーパー	食鮮館名古屋 4.8 km
コンビニ	セブンイレブン 5.0 km
警察	阿賀野警察署 6.1 km 阿賀野警察署笹神駐在所 5.0 km
郵便局	阿賀野郵便局 6.8 km 笹神郵便局 5.0 km

4 現況写真（令和6年12月16日撮影）

外観1



外観2



<1階>

居間



台所

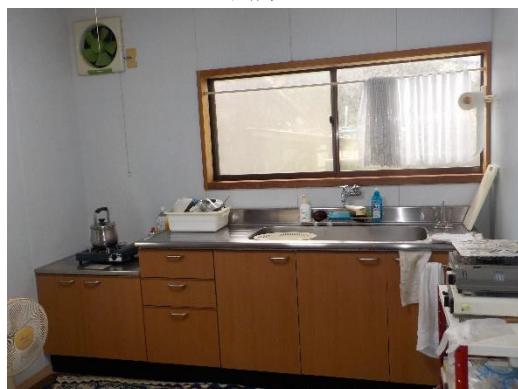

トイレ

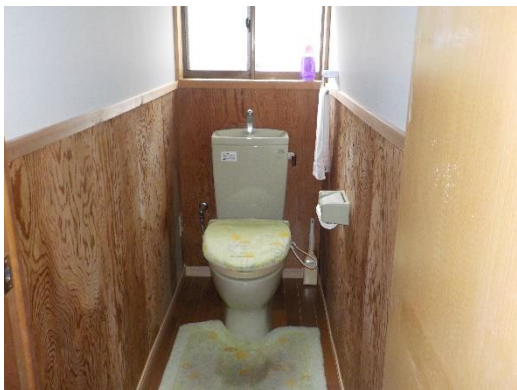

玄関

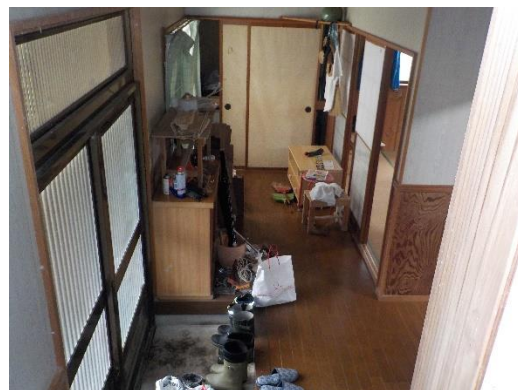

<2階>

和室



洋室



階段



5 間取図

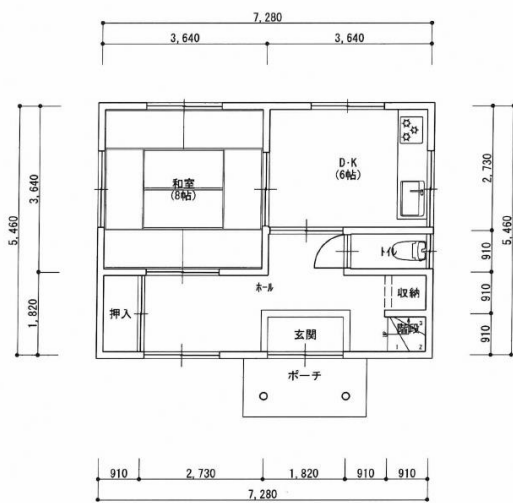

1 階平面図

※浴室はありません

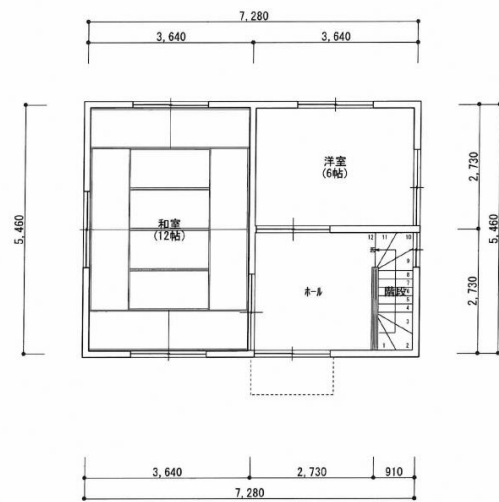

2 階平面図

6 おすすめポイント

○周囲は木々に囲まれており、静かな環境です。

○内装にも木材を多く使用しています。