

阿賀野市空き家・空き地物件詳細情報

1 基本情報

| | |
|------|--|
| 登録番号 | 第 R5-11 号 |
| 所在地 | 阿賀野市次郎丸字真光寺 1292-196 |
| 希望取引 | <input checked="" type="checkbox"/> 売買 150 万円 <input type="checkbox"/> 賃貸 |

※諸条件有（管理委託契約等）

2 空き家の状況

| | | |
|--------------------|-------|--|
| 面積 | 土地 | 330.00 m ² （約 50.0 坪） |
| | 延べ床 | 69.41 m ² （約 10.5 坪） |
| 建物概要 | 構造 | <input checked="" type="checkbox"/> 木造 <input type="checkbox"/> 軽量鉄骨造 <input type="checkbox"/> 鉄骨造 <input type="checkbox"/> 鉄筋コンクリート <input type="checkbox"/> その他（ ） |
| | 建築年 | 1992（平成 4）年 |
| | 空き家時期 | 2021（令和 3）年から |
| | 耐震改修 | <input type="checkbox"/> 済み <input checked="" type="checkbox"/> 未済 |
| | 改修要否 | <input checked="" type="checkbox"/> 即入居可 <input type="checkbox"/> 小規模修繕が必要 <input type="checkbox"/> 大規模改修が必要 |
| | 登記 | <input type="checkbox"/> 登記済み <input checked="" type="checkbox"/> 未登記 |
| 間取り ※間取図を 参照 | 1階 | <input checked="" type="checkbox"/> 居間（ 12 畳） <input checked="" type="checkbox"/> 台所 <input checked="" type="checkbox"/> 風呂 <input checked="" type="checkbox"/> トイレ <input type="checkbox"/> 洋室（ 畳）（ 畳）（ 畳） <input type="checkbox"/> 和室（ 6 畳）（ 畳）（ 畳）（ 畳） <input type="checkbox"/> その他（ ロフト、ベランダ） |
| | 2階 | <input type="checkbox"/> 居間（ 畳） <input type="checkbox"/> 台所 <input type="checkbox"/> 風呂 <input type="checkbox"/> トイレ <input type="checkbox"/> 洋室（ 畳）（ 畳）（ 畳） <input type="checkbox"/> 和室（ 畳）（ 畳）（ 畳） <input type="checkbox"/> その他（ ） |
| | - | <input type="checkbox"/> 居間（ 畳） <input type="checkbox"/> 台所 <input type="checkbox"/> 風呂 <input type="checkbox"/> トイレ <input type="checkbox"/> 洋室（ 畳）（ 畳）（ 畳） <input type="checkbox"/> 和室（ 畳）（ 畳）（ 畳） <input type="checkbox"/> その他（ ） |
| 設備 | 電気 | <input checked="" type="checkbox"/> 引き込み済み |
| | ガス | <input type="checkbox"/> 都市ガス <input checked="" type="checkbox"/> プロパン <input type="checkbox"/> その他（ ） |
| | 水道 | <input checked="" type="checkbox"/> 上水道 <input type="checkbox"/> 井戸水 <input type="checkbox"/> その他（ ） |
| | 下水道 | <input checked="" type="checkbox"/> 下水道 <input type="checkbox"/> 浄化槽 <input type="checkbox"/> 汲み取り |
| | 風呂 | <input type="checkbox"/> 電気 <input type="checkbox"/> プロパン <input checked="" type="checkbox"/> 灯油 |
| | 駐車場 | <input type="checkbox"/> 有（ 台） <input checked="" type="checkbox"/> なし |
| | 付帯設備 | <input checked="" type="checkbox"/> 庭・菜園 <input checked="" type="checkbox"/> 物置等 <input type="checkbox"/> その他（ ） |

3 主要施設等へのアクセス

| | |
|------|---------------------------------------|
| 行政 | 阿賀野市役所笹神支所 6.5 km |
| 医療 | あがの市民病院 9.8 km 永田医院 6.9 km |
| 交通 | （電車）JR 羽越本線水原駅 10.0 km JR 神山駅 11.3 km |
| 教育 | 出湯保育園 2.0 km |
| | 笹岡小学校 5.0 km 笹神中学校 7.3 km |
| スーパー | 食鮮館名古屋 6.7 km |
| コンビニ | ローソン 1.3 km |
| 警察 | 阿賀野警察署笹神駐在所 7.1 km |
| 郵便局 | 笹神郵便局 7.1 km 出湯温泉簡易郵便局 2.2 km |

4 現況写真

外観



<1階>

玄関

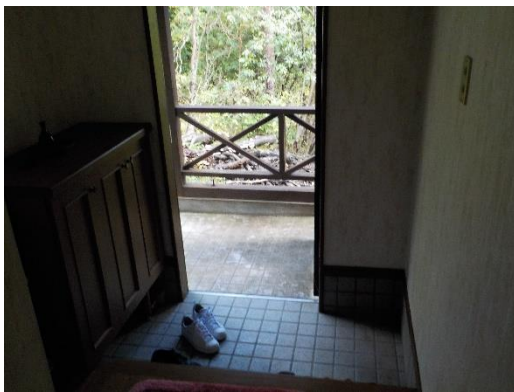

居間



和室



台所



洗面・脱衣



浴室



トイレ



ロフト



5 間取図

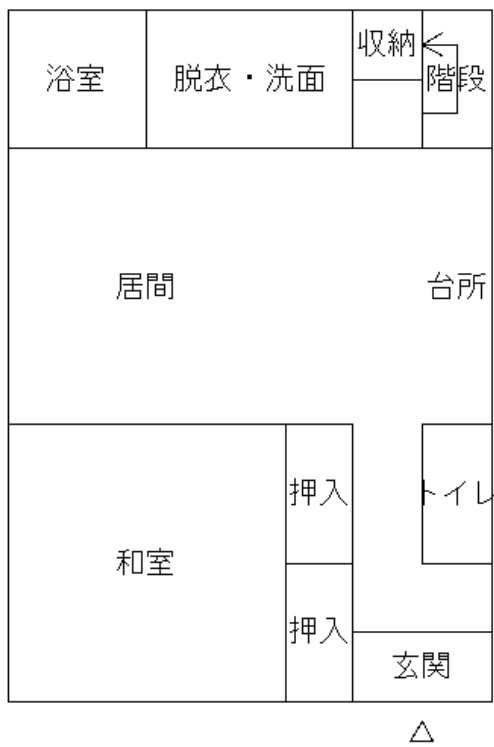

1階

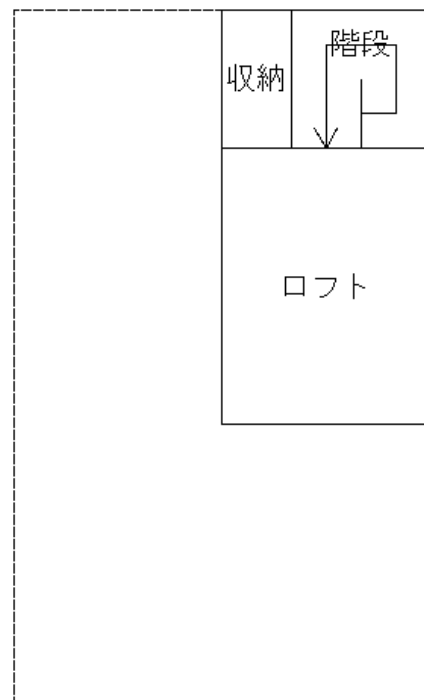

2階

6 おすすめポイント

- 五頭温泉郷に近く、自然豊かな地域。
- 五頭山が望め、温泉が利用できる。