

阿賀野市空き家・空き地物件詳細情報

1 基本情報

| | |
|------|---|
| 登録番号 | 第 R2-1 号 |
| 所在地 | 阿賀野市上蔵野 450 番地 |
| 希望取引 | <input checked="" type="checkbox"/> 売買 応相談 <input type="checkbox"/> 賃貸 |

2 空き家の状況

| | | |
|--------------------|-----------|--|
| 面積 | 土地 | 1,513.10 m ² (459 坪) |
| | 延べ床 | 55.44 m ² (16.8 坪) |
| 建物概要 | 構造 | <input checked="" type="checkbox"/> 木造 <input type="checkbox"/> 軽量鉄骨造 <input type="checkbox"/> 鉄骨造 <input type="checkbox"/> 鉄筋コンクリート <input type="checkbox"/> その他 () |
| | 建築年 | 平成 24 年 |
| | 空き家時期 | 平成 27 年から |
| | 耐震改修 | <input type="checkbox"/> 済み <input checked="" type="checkbox"/> 未済 |
| | 改修要否 | <input type="checkbox"/> 即入居可 <input checked="" type="checkbox"/> 一部修繕が必要 <input type="checkbox"/> 大規模改修が必要 |
| | 登記 | <input checked="" type="checkbox"/> 登記済み <input type="checkbox"/> 未登記 |
| 間取り ※間取図を 参照 | 1 階 | <input checked="" type="checkbox"/> 居間 (9 畳) <input checked="" type="checkbox"/> 台所 <input checked="" type="checkbox"/> 風呂 <input checked="" type="checkbox"/> トイレ <input type="checkbox"/> 洋室 (畳) (畳) (畳) <input type="checkbox"/> 和室 (畳) (畳) (畳) <input type="checkbox"/> その他 () |
| | 2 階 (ロフト) | <input type="checkbox"/> 居間 (畳) <input type="checkbox"/> 台所 <input type="checkbox"/> 風呂 <input type="checkbox"/> トイレ <input type="checkbox"/> 洋室 (畳) (畳) (畳) <input type="checkbox"/> 和室 (畳) (畳) (畳) <input checked="" type="checkbox"/> その他 (ロフト 15 畳弱) |
| | - | <input type="checkbox"/> 居間 (畳) <input type="checkbox"/> 台所 <input type="checkbox"/> 風呂 <input type="checkbox"/> トイレ <input type="checkbox"/> 洋室 (畳) (畳) (畳) <input type="checkbox"/> 和室 (畳) (畳) (畳) <input type="checkbox"/> その他 () |
| 設備 | 電気 | <input checked="" type="checkbox"/> 引き込み済み |
| | ガス | <input type="checkbox"/> 都市ガス <input checked="" type="checkbox"/> プロパン <input type="checkbox"/> その他 () |
| | 水道 | <input checked="" type="checkbox"/> 上水道 <input type="checkbox"/> 井戸水 <input type="checkbox"/> その他 () |
| | 下水道 | <input type="checkbox"/> 下水道 <input checked="" type="checkbox"/> 浄化槽 <input type="checkbox"/> 汲み取り |
| | 風呂 | <input type="checkbox"/> 電気 <input checked="" type="checkbox"/> プロパン <input type="checkbox"/> 灯油 |
| | 駐車場 | <input checked="" type="checkbox"/> 有 (未舗装) <input type="checkbox"/> なし |
| | 付帯設備 | <input checked="" type="checkbox"/> 庭・菜園 <input checked="" type="checkbox"/> 物置等 <input type="checkbox"/> その他 () |

3 主要施設等へのアクセス

| | |
|------|---------------------------------------|
| 行政 | 阿賀野市役所笹神支所 3.5km |
| 医療 | あがの市民病院 6.7km |
| 交通 | (電車) JR 羽越本線水原駅 6.5km JR 羽越線神山駅 2.9km |
| 教育 | みのり保育園 0.5km |
| | 神山小学校 2.5km 笹神中学校 2.9km |
| スーパー | 食鮮館名古屋 3.6km |
| コンビニ | ローソン 3.3km |
| 警察 | 阿賀野警察署 6.2km |
| 郵便局 | 神山簡易郵便局 2.0km |

4 現況写真

1階

外観①



外観②



室内等



5 間取図

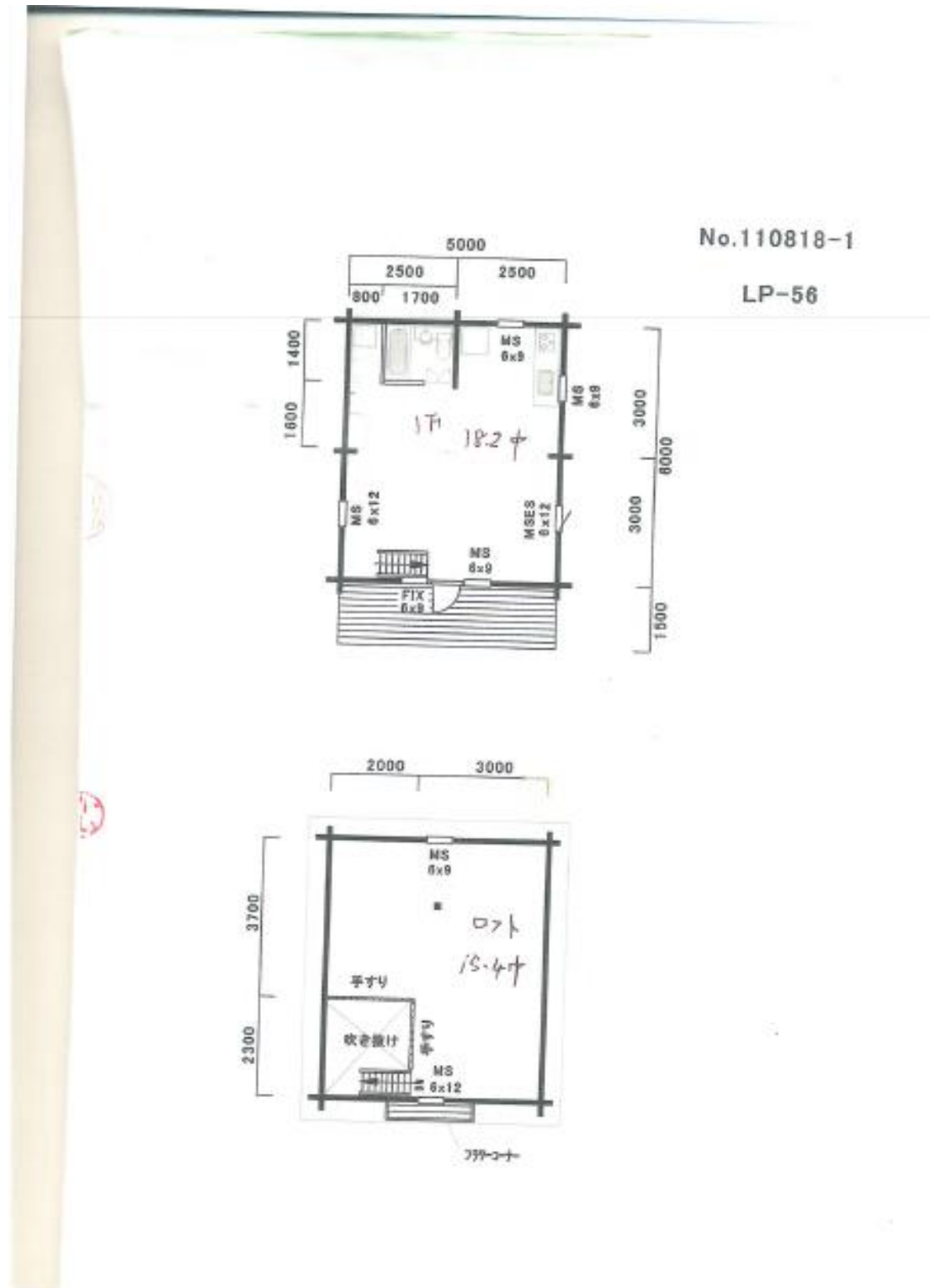

6 おすすめポイント

- 夏は涼しく、冬は暖かなログハウス
- 広い庭のある住宅